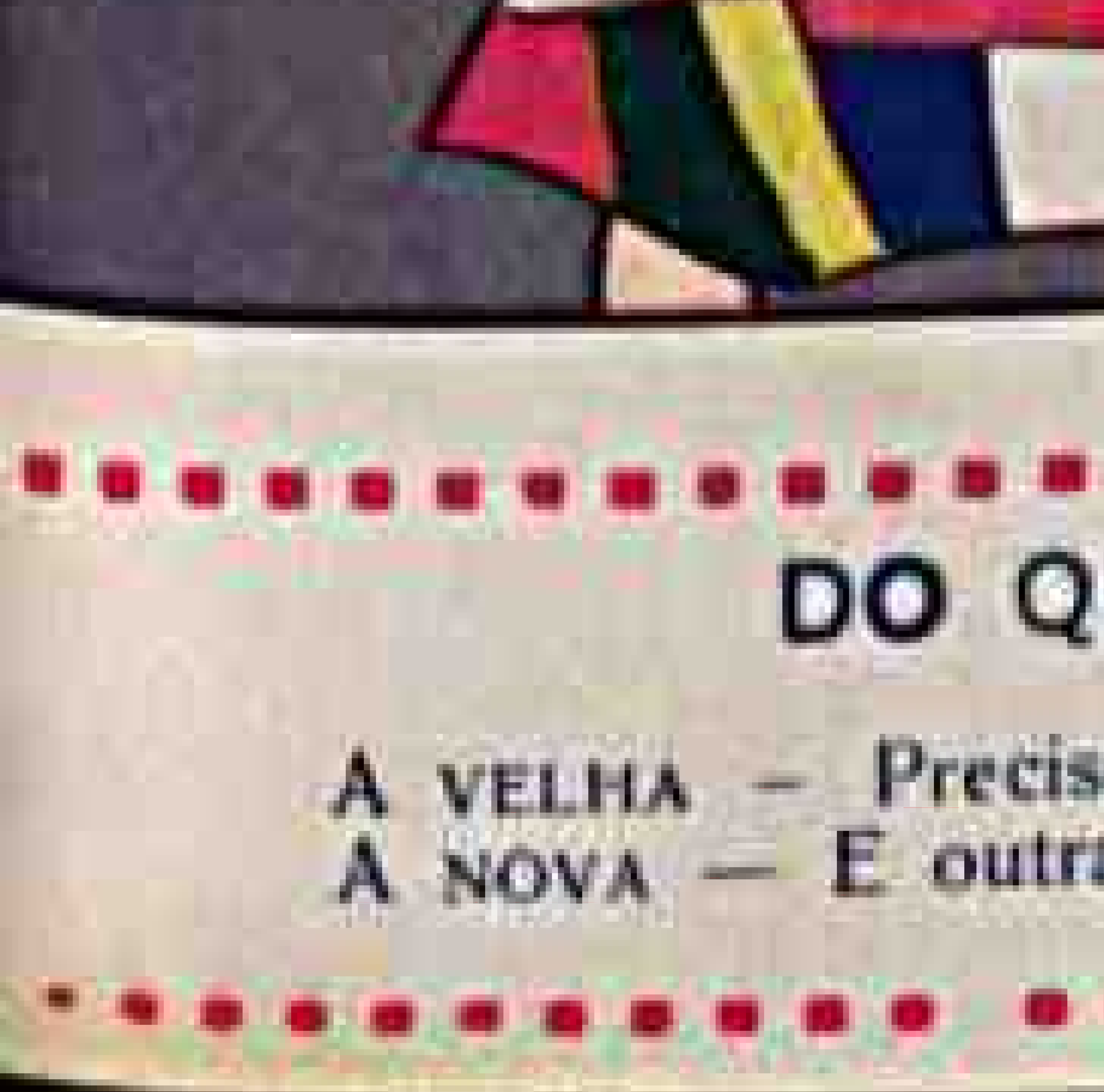
DO Q
A VELHA —
A NOVA —

Os resfriados descurados degeneram com frequencia em grippe. Não arrisque a sua saúde. Use Mistol. Mistol suaviza as membranas inflamadas—atalha a infecção—desobstrue as vias respiratorias. O allivio é quasi immediato. Os medicos recommendam Mistol. Adquira hoje mesmo na sua pharmacia un vidro com seu conta-gotas gratis.

HIDROGRAFIA DO DISTRITO FEDERAL

No Distrito Federal não existem propriamente rios navegaveis, mas apenas cursos dagua secundarios, além de limitado numero de lagoas, canais e valas.

A baia de Guanabara é, por assim dizer, o reservatorio de recepção de todos os mananciais existentes nas duas margens litoraneas, occidental e oriental, e originarios quer do Distrito Federal quer do Estado do Rio de Janeiro.

A orographia do Distrito Federal, e, consequentemente, a da cidade do Rio de Janeiro, compreende tres grandes cadeias principais e onze massiços secundarios, além de varios morros e outeiros isolados em rechos esparsos.

As tres grandes cadeias principais stão situadas: uma na zona urbana e duas na zona rural; dos onze massiços secundarios, tres são urbanos, um suburbano sete rurais.

Das tres grandes cadeias, a denominada Cario-a-Andara; e situada na zona urbana, é o massiço principal, cujo panorama impressiona agradavelmente aos navegantes que percorrem a baia de Guanabara, desde a barra até o limite extremo norte do ancoradouro; em toda a extensão litoranea da cidade do Rio de Janeiro.

O massiço desenvolve-se desde o extremo fronteiro ao pico do Pão de Assucar, através dos morros adjacentes entre Botafogo e Copacabana na direção E W., até o morro Mata Cavalos, em Jacarepaguá, e, desde a Ponta do Marisco na Gavea, na direção S. N, até o morro do Inacio Dias, em Inhauma; medindo na extensão E W, 19 kilometros e na direção S N 17.

Das duas grandes cadeias rurais da nossa cidade, a primeira, conhecida pelo nome de Serra da Pedra Branca, completamente separada da anterior, e constituida por um nucleo central, cujo eixo e ponta culminante é o morro da Pedra Branca, extende-se desde as planicies de Jacarepaguá, na direção E W., até os limites desse distrito municipal com os de Campo Grande e Guaratiba, onde o massiço toma o nome de Serra do Cabugú, e por tres contrafortes que se destacam desta serra, um ao N. constituido pela Serra do Viegas e Lameirão, outro a W formado pela Serra do Saco que se extende até o inicio do distrito municipal de Guaratiba; e, o terceiro ao S. constituido pelas serras que se prolongam até a povoação da Barra.

Este massiço central mede 13 kilometros. O contraforte septentrional mede 3 kilometros; o ocidental, 8.300 metros, e o meridional do morro do Cabugú ao morro da Barde Guaratiba 15 kilometros.

PENSAMENTO

A amargura cetica é saudavel: tempera o gosto para as finas delicias...

O travor do pessimismo, além de negativo e perturbado, põe o individuo num terreno falso — o pessimista devia começar pela renuncia e acabar pelo suicidio.

N. P.

• • • Nem todos os canibaes apreciam a carne humana. Consideravel numero deles despresa a carne do homem, por acharem na de sabor mais ou menos amargo, desagradavel.

HA 50 ANNOS

que o ELIXIR DE CAMOMILLA GRANJO é usado com exito nas doenças do ESTOMAGO, FIGADO e INTESTINOS: Asia, má digestão, flatulencia, colicas, prisão de ventre, mau halito e falta de apetite.

Auctorizado pelo Governo Imperial e Approvado pela Exma. Junta de Hygiene do Rio de Janeiro.

A' venda em todos os Estados do Brasil.

• • • Ha muitas especies de cigarras, mas uma das mais interessantes é a das "cigarras dos 17 anos". São milhões desses insetos que aparecem regularmente, todos os 17 annos, caindo pelos caminhos que se tornam escorregadios com o esmagamento das cigarras. São elas conhecidas pelo nome de «Cicadinhas» e não devem ser confundidas com as pragas de gafanhotos que por vezes infestam o Velho mundo, tal como as pragas do antigo Egito.

Não só se pode fabricar vinagre, de vinhos de frutas (maçãs, ameixas, groselhas, framboesas, etc) como tambem da cerveja.

Esta ultima dá naturalmente ao novo produto um gosto amargo devido ao lupulo, gosto que a oxidação não consegue eliminar.

Em tempos passados, com destino já a transformação em vinagre, fabricava-se cerveja sem lupulo, mas esta assim preparada não era bebivel.

A UNHA INDICA O CAMINHO...

A pelle humana é composta das materias que formam as unhas dos dedos; igualmente como as unhas dos dedos que se fórmam constantemente de dentro para fóra, pela renovação das cellulas, tambem a pelle cresce e renova-se constantemente, pela parte interna, esfolando-se na parte de cima em fórma de dimitas particulas, invisiveis a olhos nús.

Na juventude, a propria natureza se encarrega de prover o constante e sufficiente crescimento das cellulas. Na phase dos 30-40 annos, esta actividade diminue pouco a pouco; ás vezes, antes, até. Pode-se dizer pois, que foi uma graça concedida pelo ceo á humanidade, inspirando e permittindo que a sciencia produzisse o W-5 — caminho certo de influenciar directamente a vida da pelle e renovar-a de dentro para fóra, de maneira igual á propria natureza. Não se fazendo nada mais do que tomar as drageas W-5 durante algum tempo, conseguir-se-á o rejuvenescimento da pelle; se esta estiver atacada de acnes, eczemas, manchas, etc., livrar-se-á destas mazes por influencia do W-5, que exerce benefica acção sobre o corpo todo, e não apenas no rosto.

Ambos Enfermos!

Um joven, mal entrado na puberdade, com apparencia da melhor saude e um senhor edoso, quasi octogenario, mas de compleição robusta e aspecto agradavel, soffrem ambos sérias perturbações endocrinicas. O primeiro, victima de notoria insufficiencia nas glandulas sexuaes com accentuados disturbios em outras glandulas, é um incapaz para as funcções do seu sexo; o segundo, tem o organismo esgotado no dispendio natural e quotidiano da sua já longa vida. Com os modernos recursos de que dispõe, hoje, a sciencia, ambos esses enfermos podem adquirir o equilibrio das suas funcções organicas; entretanto, embora pareça pardoxal, não é exaggero affirmar-se que a cura do edoso é mais facil e segura do que a do joven. Eis o que nos informa um velho medico, professor E. J.:

E' que o homem, mesmo em edade avançada, póde ter perfeitamente normaes as suas funcções organicas; ao passo que no joven se faz preciso um trabalho de verdadeira reeducação do organismo; é necessario estimular-se em seu corpo as secreções glandulares que lhe faltam. O uso das Perolas Titus tem em ambos os casos a mais absoluta indicação; apenas, em relação ao joven, o tempo tem de ser tambem um grande factor do tratamento, ao lado de uma apropriada hygiene sexual.

Como são de grande importancia para as pessoas interessadas no tratamento tanto do W-5 como das Perolas Titus, as prescripções e os conselhos que lhe possa dar um clinico, póe-se, gratuitamente, á sua disposição o consultorio medico installado á Avenida Rio Branco, 173, 2-5 andar, nesta capital. As damas são attendidas por uma senhora e os cavalheiros pelo medico assistente, todos os dias das 10 ás 12 horas e das 15 1/2 ás 17 1/2; aos sabbados, só no horario da manhã.

Si o Snr. é como São Thomé...

Si a opinião de notaveis scientistas sobre a planta Grindelia Robusta não o convence do valor do XAROPE DE GRINDELIA, DE OLIVEIRA JUNIOR...

Si, ante o testemunho insuspeito de milhares de curados com o XAROPE DE GRINDELIA, DE OLIVEIRA JUNIOR, o leitor continúa indifferente... Certifique-se por si! Ao ser atacado pela traiçoeira TOSSE, experimente os beneficos effeitos do famoso xarope

GRINDELIA
DE OLIVEIRA JUNIOR
TOSSE-RESFRIADO-BRONCHITE-ROUQUIDÃO
UM REMEDIO QUE NÃO FALHA!

••• Uma materia prima bem mais importante que os ossos, para dela extrairmos acido fosfórico, encontra-se em certos minerais, que felizmente abundam em todas as partes da mundo e são conhecidas pelo nome de fosforitos ou apatites. A sua composição é analoga á dos ossos, contendo ambos fosfato de em estado tribásico.

Este mineral cristalisa em formas pastosas e de côres variadissimas, de verde esbranquiçado através de todos os tons até ao verde esmeralda, azul, côr de rosa, arroxeado, etc., de sorte que não é para extranhar que chamasse a atenção não só dos mineralogistas mas tambem do povo. Julgava-se que era uma pedra preciosa (crisolite de crisos ouro e litos de pedra) nome de que abusou um pouco porque se deu a um grande numero de substancias diferentes e só o alemão Werner, o reformador ou antes fundador da mineralogia, lhe deu 1755, o nome de apatite — o enganador — sem contudo imaginar ainda que era fosfato de cal.

PÓROS ABERTOS?
Fecham rapidamente com o famoso
DISSOLVENTE NATAL
Effeito garantido contra os póros, cravos e manchas da pelle. Vidro 5$. Pelo correio, registrado, 6$.
GRATIS — Sr. L. R. Souza
Rua dos Andradas, 130 — Rio
Desejo receber informações completas sobre o famoso DISSOLVENTE NATAL
Nome. . . . . .
Rua . . . . . .
Cidade . . . . . .
Estado . . . . . .
Se quizer receber um vidro de amostra, mande 1$ em sellos.

••• A flóra amazonica, no Brasil, é o maior e o mais rico reservatorio florestal do globo e orça por cerca de 300 milhões de hectares, muito superior, portanto á segunda região florestal do globo, a Indo Malaia, que, segundo a publicação do Yale School of Florestry, consta de 202 milhões e 800 mil hectares.

••• As moças casadoiras de certas tribus do sul da Africa, ao chegar a Primavera, reunem-se em grupos de vinte e, ataviadas com tecidos de certas palmeiras, percorrem a região empunhando uma vara. Vão a cantar e dansar á procura de marido forçando, assim, os homens a aumentar o numero de suas esposas.

Sua Situação

póde ser prospera e feliz...

Todos não "esperamos", mas nunca temos "certeza" de que a vida nos corra calma e feliz!...

FIRME como o Pão de Assucar

SUL AMERICA

PO'DE ser que tudo lhe corra placidamente, conforme seus planos e desejos. Um dia, porém, essa felicidade póde estremecer e ruir! Admitta que seus negocios "dêm para traz", como se diz. Não é do seu trabalho que tira a subsistencia e confórto dos seus? Fortissimas razões o impellem a precaver-se agora, emquanto é tempo. Não pense nas privações que sua familia poderá soffrer, com o desmoronamento de sua felicidade presente. Nem pense que deve confiar cegamente no que der e vier. Ha um meio certissimo de V. S. salvaguardar-se das vicissitudes e remediar-lhes as consequencias. E' o seguro de vida; todos pódem tel-o. E' possivel que V. S. não possa fazer um seguro de milliardario; faça-o, porém, de accôrdo com suas posses. Procure estudar as vantagens e condições de um seguro de vida. Sirva-se para isso do coupon ao lado e quando V. S. receber a informação da Sul America, verá que um seguro é cousa muito mais simples do que parece. Fazendo um seguro de vida, agora, que tudo lhe corre bem, V. S. poderá cuidar do presente e alheiar-se do futuro.

AQUI ESTA' O COUPON!

Representa meio caminho andado para V. S. proteger seu futuro. Breve V. S. receberá o folheto com amplas informações sobre o Seguro de Vida. Ponha-o hoje mesmo no Correio! E' de seu interesse!

B B 6

A' SUL AMERICA

Caixa Postal, 971 — Rio de Janeiro

Desejo receber — sem compromisso de minha parte e gratuitamente — informações sobre "Seguro de Vida".

Nome .....

Rua .....

Cidade ..... *Estado* .....

E. Ferro .....

Sul America

COMPANHIA NACIONAL DE SEGUROS DE VIDA

Os insectos são perigosos! Defenda-se efficazmente contra esses insidiosos e ageis insectos. Para evitar a febre typhoide transmittida pelas moscas, o impaludismo e a febre amarella propagados pelos mosquitos, a peste bubonica communicada pelas pulgas e outras doenças de que os insectos são portadores—mate-os em tempo!

O meio mais rapido e simples de matar moscas, mosquitos e demais insectos, é pulverizar Flit, cuja fama é universal. Procure o soldadinho na lata amarella com a faixa preta.

Se não estiver nesta lata sellada, não é FLIT

NOTAS PRECONSTITUCIONALISTAS

A reunião da assembléa que vai ratificar a constituição outorgada pelo governo que regerá os destinos do nosso país no decenato futuro será gratuita, isto é, não custará nada aos cofres publicos até 15 de Novembro futuro. Desta data em diante pelos calculos mais optimistas, o seu custo excederá todas as previsões, porque não é ela quem marcará o começo nem o termo do exercicio financeiro, ou antes, marcará o inicio mas não o fim dos orçamentos e estes variarão conforme as verbas destinadas á representação parlamentar.

⊙

A data escolhida de quinze de novembro para a primeira reunião da assembléa de classe constitucionalizante do país indica que o governo está na intenção de fundar uma quarta republica na data historica da primeira. Do contrario não se comprenderia o esquecimento das duas datas igualmente historicas do tres e do 24 de outubro, sem contar com os dois cinco de julho, nas quais se fundaram as diversas republicas que não tiveram constituições.

⊙

A presidencia da assembléa legislativa do quinze de novembro vai ser sorteada num novo suipestéque de caracter confidencial. A forma adotada para esse sorteio não será a de pulos para não parecer coisa hipica. Entretanto será adotada a forma de parceria em que se inscreverão as turmas por estados representativos e a sorte será tirada no chapeu do mais velho dos eleitos. Como se vê, é simples e imparcial. Não se admitem palpites.

⊙

O Palacio da Boca Torta, onde o Tiradentes tem sido varias vezes enforcado, vai passar por uma nova desinfecção. Vinte turmas de matamosquitos atacarão o nosso reichstag (rai que estaguo) e o inundarão de petroleo e piretro durante 48 horas, findas as quais uma turma de lança chamas acabará o expurgo exterminando todos os miasmas e parasitas danosos ao miolo dos nossos constitucionalistas.

O REPORTEIRO

⊙

A arte plumaria é um eloquente atestado do sentimento artistico dos nossos selvagens.

SORRIA...

E SORRIA ORGULHOSA!

Na edade media muito cavalleiro andante morreu por não ter alcançado um sorriso da sua dama... E muita dama não sorriu apenas porque não tinha dentes bonitos... Hoje não será por falta de dentes maravilhosos que os seus adoradores morrerão. O Creme Dental Gessy, contendo leite de magnesia, de accordo com as conquistas e exigencias da sciencia moderna, permitte-lhe embellezar os seus dentes, fazer asepsia perfeita do meio buccal, neutralizar a acção dos acidos, combater o tartaro que se deposita nos dentes, evitar o mau halito, sempre que as suas causes estejam localizadas na bocca.

Visite o seu dentista duas vezes por anno e use o Creme Dental Gessy trez vezes por dia. O Creme Dental Gessy, contendo leite de magnesia, é a belleza e a saúde da sua bocca. E é, assim, para a mulher, o direito de sorrir..

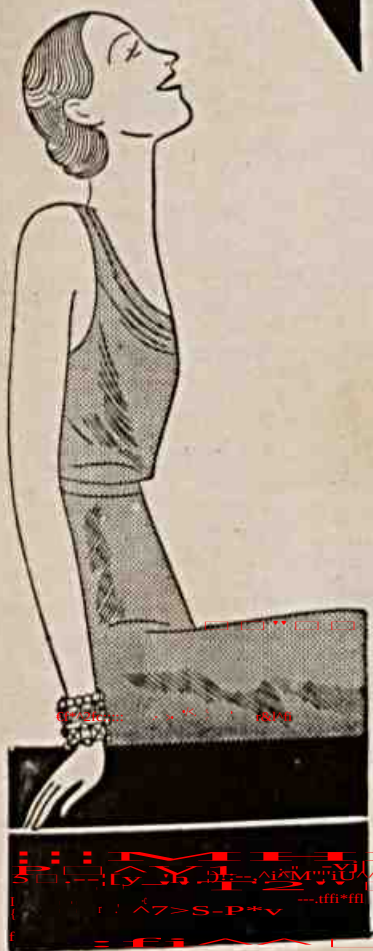

CREME DENTAL

GESSY

Contendo Leite de Magnesia

De Manhã

Ao Meio-Dia

A' Noite

PRODUCTO DA COMPANHIA GESSY S. A.

Vai longe a arte de construir corpos. Os grupos atomicos podem tomar forma circular, voltando ao primeiro agrupamento em forma de anel. São sobretudo os agrupamentos com seis atomos de carbono que preferem esta forma. Um anel assim construido é singularmente constante, não quebra facilmente, isto é, resiste ao aniquilamento pelos mais fortes reagentes quimicos. Sujeito no laboratorio a tratos os mais inverosimeis, pode fornecer corpos novos, conservando sempre o seu nucleo, o anel de seis atomos de carbono.

* * *

O assucar em ponto tem até propriedades conservadoras, razão por que se emprega na conservação das frutas

E' preciso notar ainda que nem todas as variedades de assucar têm a capacidade de fermentar diretamente e entre elas citaremos o assucar de cana e a lactose, que entretanto mesmo dentro da solução se transforma em assucar fermentavel, si ao lado deles existirem substancias capazes de encetar a fermentação.

* * *

Os pulmões atingem o seu maximo de perfeição nos vertebrados, e a sua constituição é semelhante á do homem. Comtudo encontram-se sob a forma de bolsas mais ou menos pregueadas, que communicam com o ar nos aracnideos e pulmonados.

O benzol constitue a substancia mãe de uma infinidade de corpos. Acha-se em abundancia no alcatrão da hulha, e todas as cores das anilinas podem dele ser extraidas.

CASA FLÔR

Comprar moveis de vime elegantes e confortaveis, e onde encontrareis a maior variedade existente no RIO DE JANEIRO, por preços sem competidores, procurem ver os da CASA FLÔR, a maior FABRICA DO BRASIL.

FUTURISTA,
c/ 6 peças Rs. 150$000

1 sophá e 2 poltronas, Rs. 85$000
1 cadeira balanço, Rs. 33$000,
1 mesinha centro, Rs. 25$000
1 cesta papeleira, Rs. 7$000
Grupos com o mesmo numero de peças por Rs. 135$000 !
Lindos carrinhos para bébé e bonecas, e todos os demais artigos concernentes ao genero.

PRAÇA TIRADENTES, 50
RIO DE JANEIRO — CLAUDIO FLÔR — PRAÇA TIRADENTES, 50 — Telephone: 2-3703
SÃO PAULO — ANTONIO FLÔR & IRMÃO — AV. TIRADENTES, 282 — Telephone: 4-6252

Sabe-se que, a cer
brasileiras, distancia qu
dir as manifestações v
em 1806, a existencia
ativos imensos.

O extranho caso do Praxedes Pontes

Praxedes chegou em casa, aquella tarde com cara de quem comeu e não gostou.

Sua mulherzinha, cómo de costume trouxe-lhe o jantar.

Mas que horror! Sem que se saiba como e porque, Praxedes parece um doido furioso.

A mulher corre á janella, a gritar por soccorro, chamando os vizinhos.

Tamanho é o escandalo que a policia acode, alarmada.

E descobre que a causa de tudo aquillo é uma terrivel dôr de cabeça que atacou Praxedes Pontes.

Um dos policiaes, homem prevenido, traz comsigo Cafiaspirina; dá-lhe dois comprimidos, com um copo dagua.

O effeito é rapido. Volta a harmonia ao lar. Os esposos juram que, de agora em deante, nunca lhes faltará em casa o remedio de confiança.

Contra todas as dôres

Cafiaspirina

BAYER

o remedio de confiança

Careta

J. Schmidt. — Proprietario.
Roberto Schmidt. — Gerente.

REDACÇÃO E OFFICINAS: — RUA FREI CANECA N. 383 — RIO DE JANEIRO

ASSIGNATURA SOB REGISTRO
ANNO . . . . 43$000 | SEMESTRE. . 22$000

END. TELEG. KÓSMOS

NUMERO AVULSO
CAPITAL. . 500 Rs. | ESTADOS. . 600 Rs.

TELEPHONE 2 — 3721

Este numero contém 44 paginas.

N. 1315 RIO DE JANEIRO — SABBADO — 2 — SETEMBRO — 1933 ANNO XXVI

Looping the Loop

E Assim por Deante...

Por ocasião da morte do professor alemão Thorleben, ocorrida em Viena, onde se refugiou em dezembro ultimo perseguido pelas turbas social nacionalistas, jornais dessa cidade reproduziram o discurso de despedida pronunciado aos seus alunos.

Dessa peça oratoria um tanto longa ha trechos assás interessantes, não so quando o finado mestre passa em revista os seus trabalhos didaticos e cientificos, como tambem examina a situação politica que o forçara a abandonar a sua carreira que era completamente extranha ás miseraveis competições eleitoraes e estataes. Não se presume o mestre notoridade em coisa alguma e acha mesmo que o seu professorado era um meio de vida tão honroso como o do afinador de pianos ou de gerente de hotel. Entretanto uma conciencia mais clara e um dever mais elevado, menos pessoal, menos egoista o prendia á posição de divulgador de ciencia durante algumas dezenas de annos, tendo á sua frente milhares de jovens que emergiram ou submergiram nas ondulações da luta pela sobrevivencia.

Um tom doce, sereno e firme dava á sua despedida, não no intuito de comover e desviar a corrente de seus perseguidores, mas no de abrir para o exilio um caminho largo, arejado, capaz de ser seguido por outro colega que o substituisse, quando novas turbas cercassem os institutos cientificos ululando os seus nacionalismos e os seus patriotismos irracionais.

E termina:

«Exprimo uma duvida transitoria e não uma desesperança quando vos interrogo: Porque e para que aprender? A minha interrogação devia ser antes: porque e para que ensinar? As nações cultas, mais que as incultas, são terrenos onde impera o furor, o odio, a vindicta, de mistura com a hipocrisia religiosa e a exaltação jacobina. Toda nossa cultura se traduz pelo aperfeiçoamento das paixões que já julgavamos longe, perdidas nos nevoeiros historicos da idade-media; o que sabemos é matar com mais precisão, com mais segurança, com menor risco e com calculos exatos da vantagem das eliminações. O que sabemos é acomodar na mesma fisionomia duas faces e na mesma cabeça ideas bifrontes, servido a instintos que condenamos em animais ferozes. Sabemos transformar em leis costumes barbaros e cobrir com a egide do estado juridico os apetites insaciaveis das chusmas.

Para atingirmos a perfeições de tecnica não havia necessidade de converter em machado de aço a acha de silex com que Caliban coraiosamente enfrentava e suprimia o adversario. Todo aparelhamento da produção moderna, a quimica, a mecanica, a astronomia valem menos para o homem moderno que as mãos honradas do pastor de ha vinte seculos ou do ceifeiro dos primitivos cereais que, sem ciencia alguma, eram a vida da tribu.

Ensinar hoje é a pior das contingencias; colabora com o crime aquele que não se insurge contra a miserabilização progressiva necessaria ás formas politicas dos impostores. Pode ser que estejamos numa encruzilhada de dois caminhos igualmente pedregosos, o da ciencia, que se faz vil lacaia do estado juridico, e o da ignorancia, que se faz energutemena de charlatães jactanciosos e irresponsaveis. Nenhuma conciencia clara pode permanecer ao serviço de condutores de maltas.

Si não nos for possivel esclarecer e libertar o homem de suas vilanias religiosas e politicas, não ha necessidade de ensinar, a ignorancia é a grande mestra dos cobardes do dia. E é um crime dar instrução a criaturas que, sob o imperio da fome e da injustiça, trocam tudo que sabem pela submissão ás palavras de ordem de partidos politicos. Mas não é esse o crime das leis do estado em crise, o crime é elevar pela cultura a conciencia das vitimas e arma-las de elementos capazes de provar em todas as direções que o que se passa no mundo é infamia, baixeza e selvageria.»

DOMINGOS RIBEIRO FILHO

COLOMY CLUB

A festa de sabbado no Leme

Um sorriso para todas...

Já disse que não nasci para turista profissional. Palavra de honra.

Não tenho vocação para «globe-trotter». Comtudo, amo o sport das viagens. Ha tempos fiz, mesmo, uma das viagens mais pittorescas e emocionantes da minha vida: uma viagem através da politica. Foi um passeio rapido e agradavel. Um avião confortavel da «Panair», conduzindo-me nesse passeio interessantissimo, deu-me desde logo uma certeza surprehendente: a distancia e o tempo são abstrações que a aviação supprimiu. Com effeito, o avião, engulindo kilometros num delirio sensacional de velocidade, desmoralizou o tempo e a distancia. Mas não conseguiu convencer-me das vantagens do delirio ambulatorio. Viajar é bom; não viajar é melhor. As unicas viagens realmente agradaveis, que a gente faz neste mundo, são aquellas que realizamos na aza ligeira da imaginação — sem sahir da cidade em que vivemos, sem sahir siquer do bairro em que moramos. Entretanto, são as viagens mais longas e mais emocionantes. A imaginação é a Agencia Cook dos que não têm dinheiro: leva as creaturas aos passeios mais caros e simpathicos, duma maneira commoda e economica. Tenho dado muitas voltas ao mundo nesse vehiculo. E não sou eu apenas que gosta de viajar dentro delle: o meu amigo André Carrazoni fez, ha pouco, uma viagem sensacional, no avião trepidante da sua imaginação, á Turquia scenographica de Pierre Lotti. Tive uma inveja delle!... Porque a Commissão de Turismo da Prefeitura não contracta vehiculos desse genero para o seu serviço?...

* * *

Entre os escriptores da ultima geração, nenhum é mais interessante do que Dante Costa. E é, entre todos, o que possue mais temperamento de escriptor. Quasi menino ainda, dispõe de duas coisas extremamente preciosas: uma fina sensibilidade e um estilo pessoal e seductor. As suas chronicas, os seus contos, com esse estilo e essa sensibilidade tão delle, enfeitavam ha tempos os jornaes e as revistas do Rio, com brilho inconfundivel. Agora, elle reuniu as chronicas e os contos que sabe fazer — e publicou um livro bonito: «Feira Desigual». A apresentação material do livro tambem merece elogios: é elegante, moderna, simpathica. Dante Costa começa, portanto, por onde só muito poucos conseguem acabar: com um livro lindo de estilo embalador e sensibilidade trepidante.

* * *

Não foi tentativa de suicidio. Nem foi tambem envenenamento casual. Todo aquelle rumoroso escandalo — Assistencia, medicos, gritos etc. — não passou de um rebate falso. A linda creaturinha estava nervosa, com a sensibilidade trepidando, e commetteu um equivoco imperdoavel: pensar que estava morrendo. Dahi o alarma e o escandalo. Mas o medico que a soccorreu comprehendeu sem esforço o diagnostico e a therapeutica do caso clinico:

— O que esta menina preciza, é de casar!...

* * *

Aquillo é o que se chama um verdadeiro conto do vigario. Fazendo-se crêr um bom-partido, elle se insinuou junto da linda creaturinha de dôce sorriso, e conquistou-lhe o

Lippman, Lacapére e
fizeram uma comunicaçã
dade de Medicina de P
um novo tratamento d
gastro-duodenais. Esse
consiste na associação ao

CONTRA OS EXTREMOS...

CAPANEMA — O Olegario mandou dizer que não gostou desse modelo. Prefere conservar o de 1891...

COMMEMORAÇÃO DO DIA DO ARTISTA

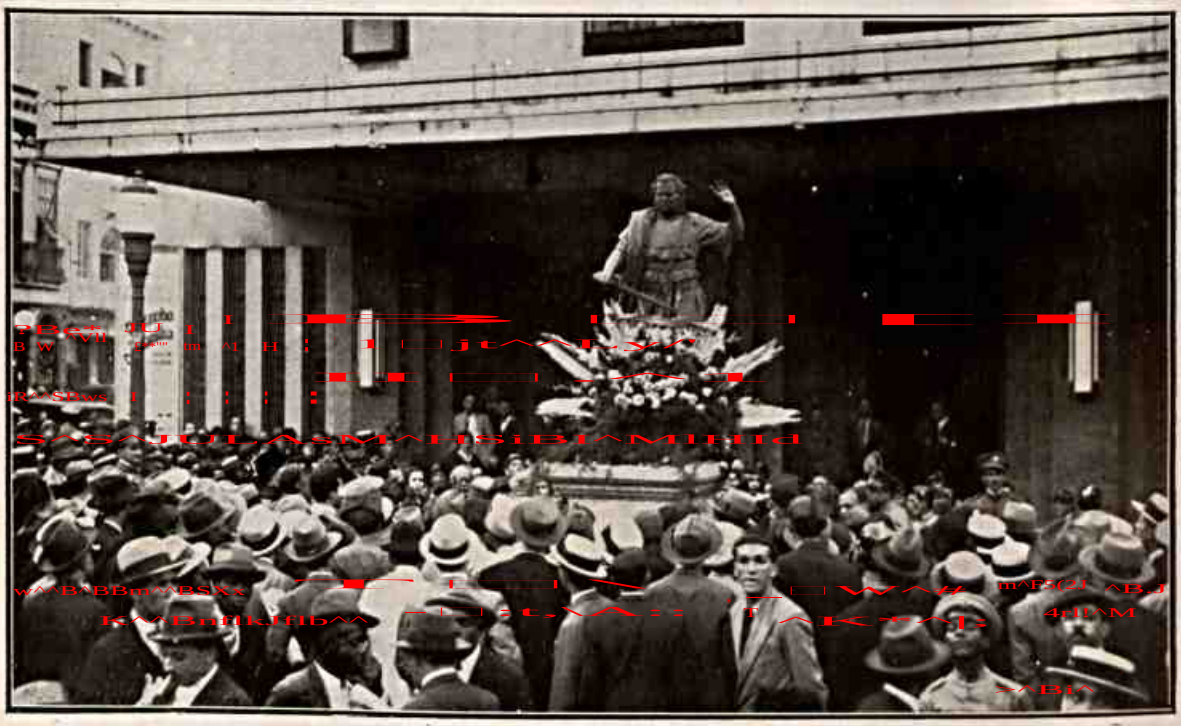

Aspecto em frente á estatua de João Caetano.

Getulio
Maciel
Getulio

Elas por Elas

«Chacun avec sa chacune» é uma formula que acaba por prejudicar a todo mundo.

* * *

Uma mulher não se mostra tranquila emquanto não passa a ser atormentada.

* * *

Para não perder o seu direito de queixa as mulheres se mostram enternecidas para com aquelles que são incapazes de sentir.

* * *

Em amor o homem fala antes, a mulher durante, mas depois nem um nem outro.

* * *

O amor não tem pontos de vista, tem pontos de cegueira.

* * *

Em amor a hipotese é mais real que o fato concreto.

* * *

As mulheres quando reagem passam muito além do preterito perfeito.

* * *

O berreiro e a choradeira das crianças são as provas mais evidentes das alegrias do lar.

* * *

O lar domestico é a sepultura sem o AQUI JAZ.

* * *

Nos lares domesticos as inscrições deviam ser: Mora aqui, mas não repousa em paz o sr. F.

* * *

Outra inscnição para o lar monogamico: Amai por ele.

* * *

O amor é contra as leis da gravidade, o esforço é para não cair.

* * *

Em amor todo negocio é ilicito, e isto porque todo contrabando é legal.

* * *

Em amor o pouco e bom so de amostra; o genero exige muito mais e ainda melhor.

* * *

O remedio obrigado faz bem, o amor obrigado não passa.

* * *

Os sinais de pontuação no amor são quasi todos trocados como meio pratico de se entender o que não se diz.

* * *

O amor é a ensimesmação do altruismo.

E. Riefe

O cognac distilla-se do vinho sendo a aguardente resultante conservada em tonéis de madeira de carvalho, da qual se extrahe uma materia corante amarella, que lhe dá a conhecida côr.

A VIAGEM DO CHEFE DO GOVERNO

Serviço Phot. da Aviação Naval.

Photo tirado pelo Tte. Kfuri de bordo do Avião da 4ª D. E. B. pilotado pelo Cte. Alvaro Araujo.

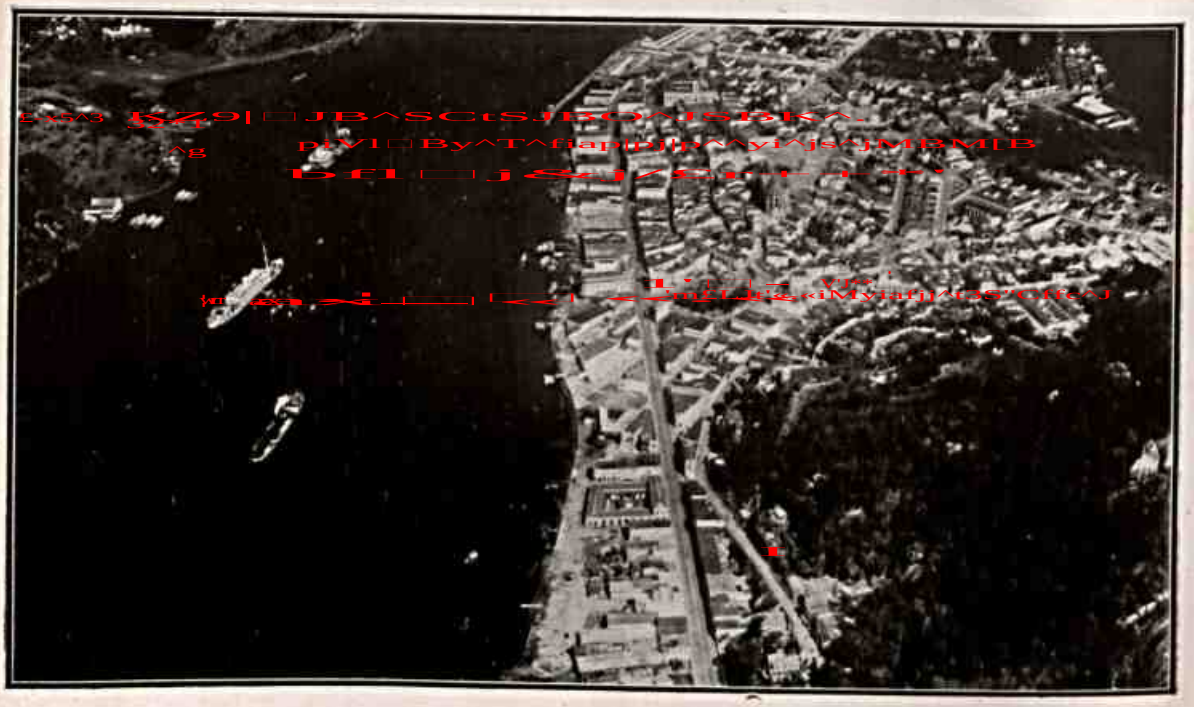

O Almirante Jaceguay entrando no Porto de Victoria

A VIAGEM DO CHEFE DO GOVERNO

Serviço Phot. da Aviação Naval.

Photo tirado pelo Tte. Kfuri de bordo do Avião da 4.ª D. E. B. pilotado pelo Cte. Alvaro Araujo.

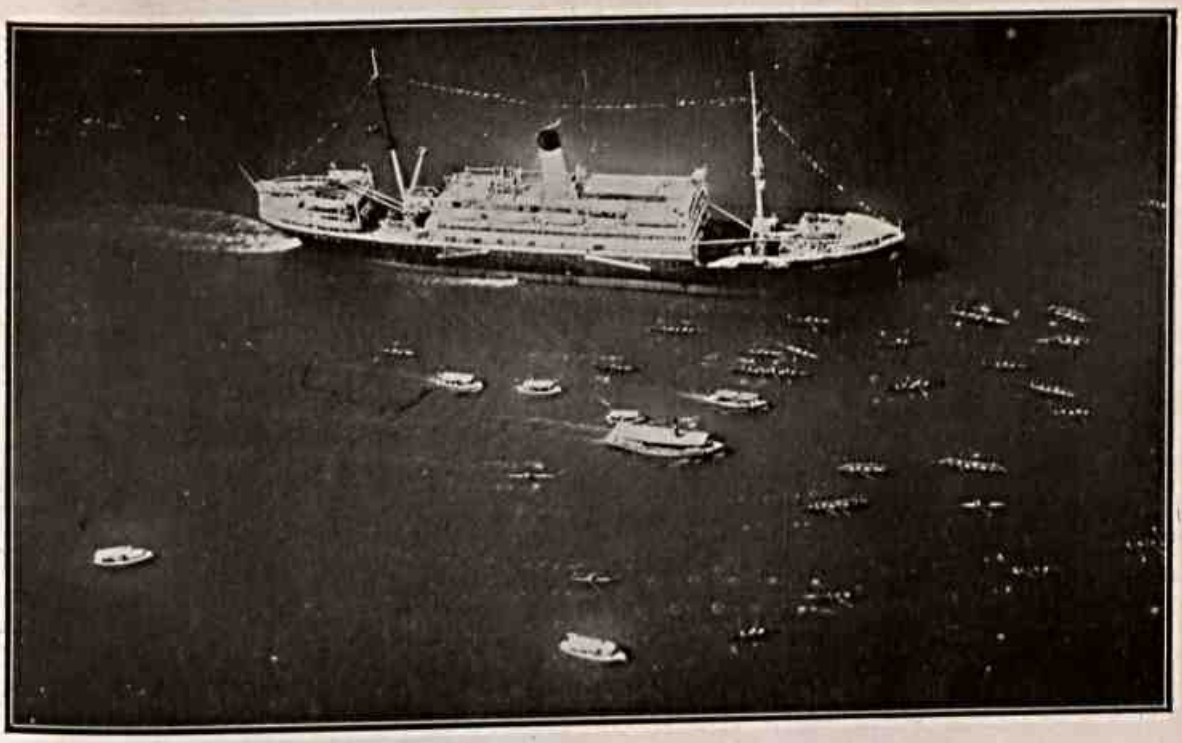

O Almirante Jaceguay no porto de Victoria, por occasião da chegada do Chefe do Governo e sua comitiva

A TRES POR DUAS

Suspeita e ciume são sinonimos para as mulheres.

⊞ ⊞

Da mulher ao metal vai a diferença entre as vibrações sonoras e as vibrações surdas.

⊞ ⊞

As mulheres são fasciculos de uma grande obra que nunca se completará.

⊞ ⊞

Para o amor e para a sêde o gole não basta.

⊞ ⊞

O moralista e o parazita proliferam por simples falta de aceio.

⊞ ⊞

Como para o tempo, devia haver para as mulheres um instituto central de previsões dotado de aparelhos especiais.

⊞ ⊞

As mulheres distinguem perfeitamente o que é enganar e o que é iludir.

⊞ ⊞

Os homens embrulham tudo isso sob o nome dramatico de traição.

⊞ ⊞

Uma mulher é bem feita quando de ponto algum de sua superficie se pode tirar uma perpendicular.

⊞ ⊞

O amor é um jogo de que o sorriza é o pior dos palpites.

⊞ ⊞

Em amor duas meias medidas não dão uma medida inteira.

⊞ ⊞

O noivado não devia ser uma espectativa, mas uma experiencia.

⊞ ⊞

A maldade dos sinonimos está em que esposa e mulher passam pela mesma coisa por mais diferentes que sejam.

⊞ ⊞

O casamento é um afastamento por aproximação.

⊞ ⊞

Si uma mulher se faz de desentendida os seus ouvidos é que têm paredes.

⊞ ⊞

O despeito vem de uma questão puramente fisiologica.

⊞ ⊞

Do mesmo modo a incompatibilidade de genios não passa de um caso de inadaptação somatica.

⊞ ⊞

As mulheres costumam fazer como os medicos, vivem sempre a nos tomar o pulso...

⊞ ⊞

Uma mulher sabe sempre o que não deve dar na vista e o que é necessario esconder.

E. Rizzi

O DOMINGO DO BURGUEZ

— Pescar?! Impossivel, meu amigo. Nós aqui reservamos o domingo para actos *piedosos*. A familia vai á missa e eu fico para desemtupir as pias.

Copacabana — Posto 2.

em Hollywood, contratos
boca dnens a muita ge
Ha pouco, Baby Leroy
lou em pesson no The
mount de Los Angeles.
70 mil espectadores com
lo, pagando um preço p
bilheteria! Imaginem qu
car grande, e que por
o encanto e os contra
pendimento que ha de t
crescido...

A VIAGEM DO CHEFE DO GOVERNO

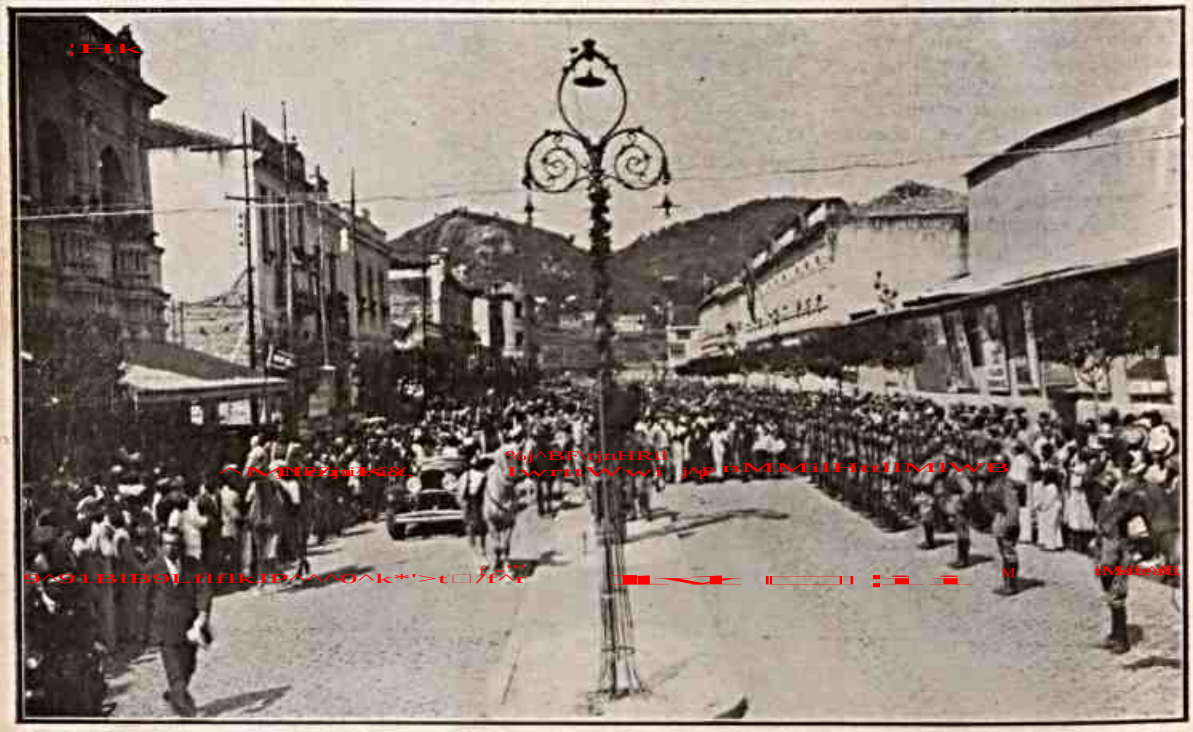

A chegada de S. Ex. em Victoria

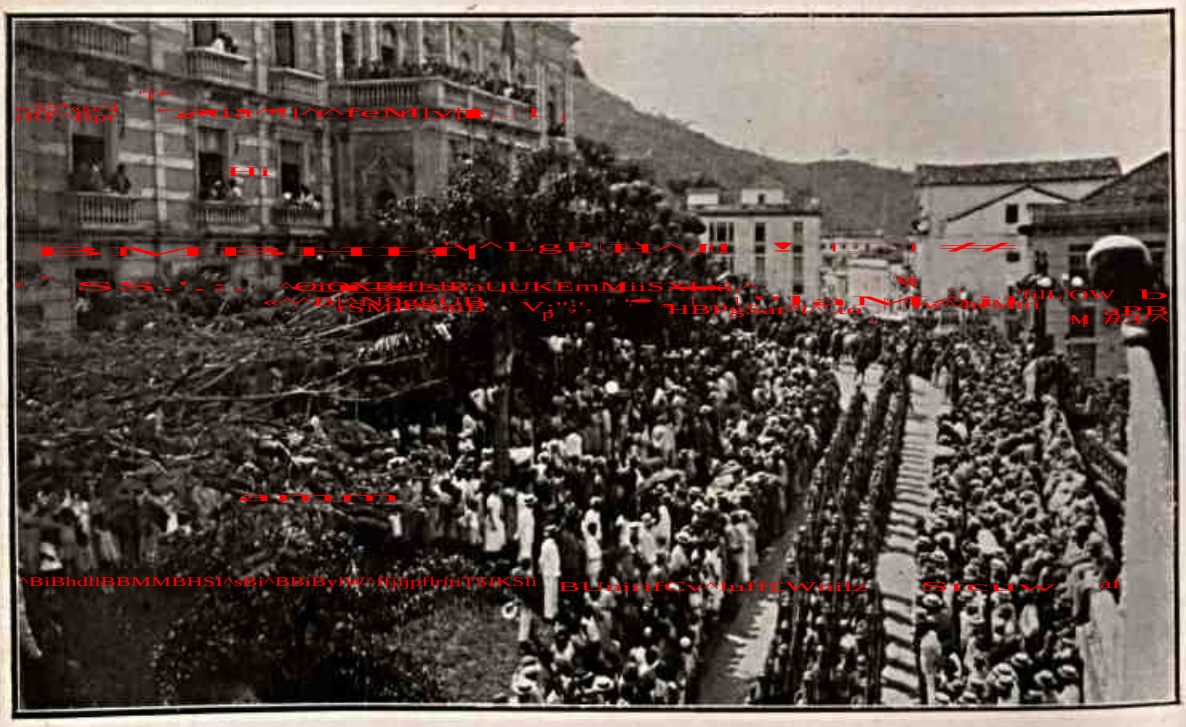

Desfile das forças em frente ao Palacio do Governo

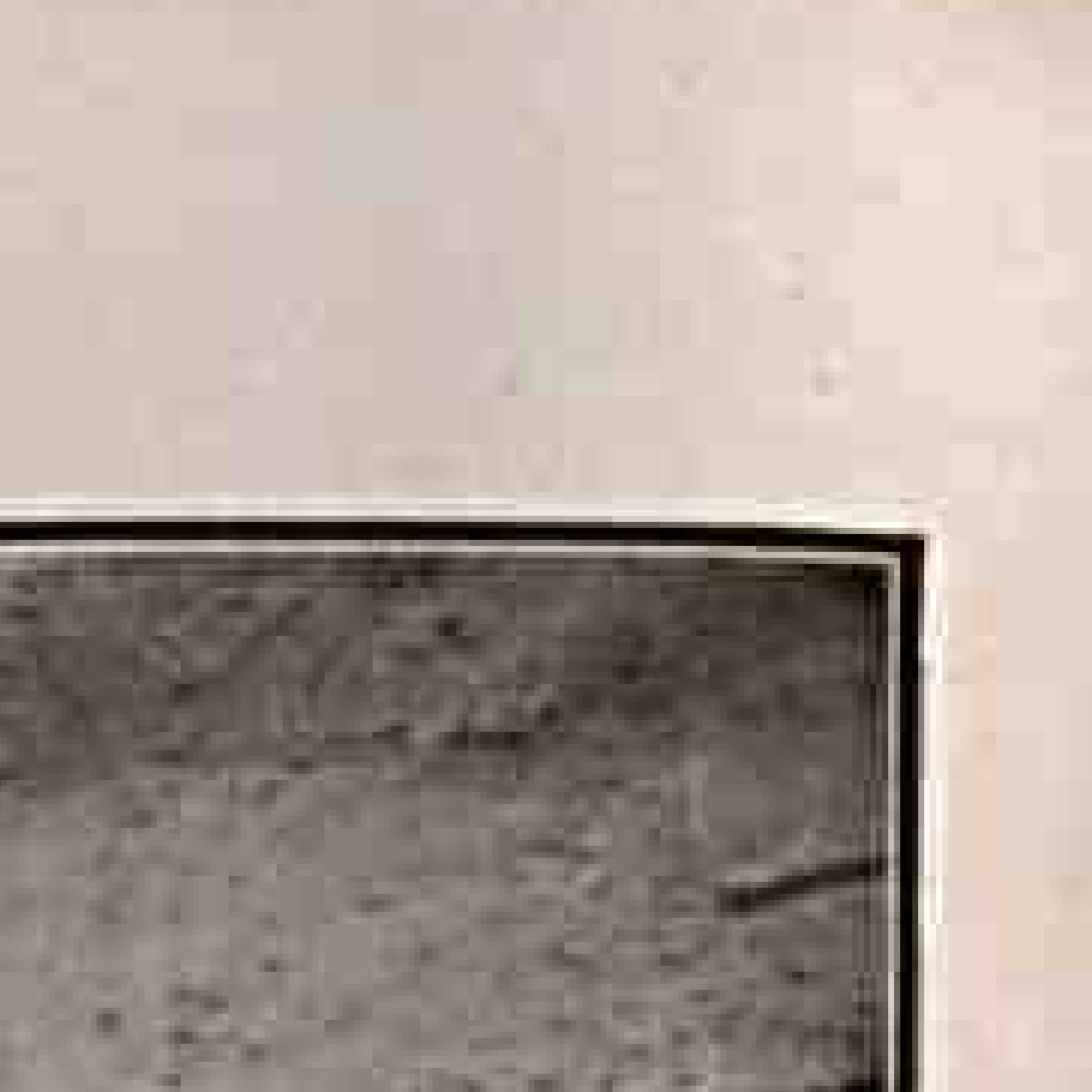

A CONVOCAÇÃO

— A postos, macacada! Está na hora do *milho* constitucional!...

BLOCK-NOTES

A MISERIA DOURADA DO NOSSO CORPO CONSULAR

Não me interesso pelo Itamarati. Nem delle nada pretendo. Entretanto, ha, no quadro do Ministerio das Relações Exteriores, uma classe cuja vida e atividade eu acompanho com particular simpathia: o corpo consular. Conheço o rithmo da sua vida. Sei os serviços grandes que elle presta ao Brasil. E sei, tambem, as difficuldades asperas com que elle arrasta o seu exilio no estrangeiro.

* * *

Sem pertencer ao «team» itinerante do Touring Club, e sem ter tido jamais negocios com a Agencia Cook, eu nunca tive occasião de entrar em contactos directos, lá fóra, com o corpo consular do Brasil. Conheço-o, porem, na sua intimidade, porque nelle possúo alguns dos amigos melhores do meu coração e da minha intelligencia. Ildefonso Falcão, Raul Bopp, Ribeiro Couto, Enéas Ferraz, Osorio Dutra, Sebastião Sampaio etc. São, todos elles, homens que dignificam o nosso paiz pela intelligencia e pelo trabalho.

* * *

Nós que vemos cá de longe o corpo consular brasileiro, temos delle em geral uma impressão falsa e grosseira: que é uma turma de «almofadinhas» ociosos e felizes, que vivem no estrangeiro á tripa forra, gosando a vida, numa vadiagem brilhante e bem remunerada. Não é?

* * *

A verdade, porem, é bem differente. Posto de lado as excepções lamentaveis, os nossos consules são em geral rapazes cultos, intelligentes e honrados, que trabalham pelo Brasil com enthusiasmo, lucidez e efficiencia. E' possivel citar exemplos: o que faz por nós na Allemanha, em Colonia, Ildefonso Falcão; o que está realizando, em beneficio do nosso paiz, em Kobe, Raul Bopp; o que conseguiu, na propaganda da nossa cultura, em Marselha e Paris, Ribeiro Couto; o que vae realizando, em Nova York, o dinamismo de Sebastião Sampaio. As excepções melancolicas, deante desses padrões illustres, não têm a menor importancia.

* * *

Pois bem: vejamos agora o reverso da medalha. Que premio dá o Brasil a esses bons servidores da sua politica economica, da sua propaganda no estrangeiro? Nada! Deixa-os apodrecer tristemente no estrangeiro, sem estimulo, sem assistencia, sem conforto, num abandono desanimador.

* * *

Mal remunerados, obrigados por dever de officio aos onus de uma representação dispendiosa, os nos-

sos consules vivem lá fora numa especie de miseria dourada, contrahindo dividas para não chorar pobreza e não morrer de fome, sem poder muitas vezes educar os filhos nem fazer um peculio para a familia!

* * *

Alem de tudo, com os pagamentos dos subsidios sujeitos aos azares das oscillações cambiaes — é incrivel! — elles de vez em quando têm prejuizos verdadeiramente ruinosos, que os levam quasi ás portas da fallencia. Ainda ha pouco, com as quédas precipitadas do dollar, o nosso corpo consular viu de repente as suas magras rendas mutiladas de uma maneira brutal, o que o levou ás visinhanças da indigencia!

* * *

Como se isso tudo não fosse bastante, muitos desses consules, reconhecendo deficientes para attender ao serviço do consulado os funccionarios brasileiros, são obrigados a manter á sua propria custa auxiliares estrangeiros pagos a peso de ouro! E' o caso, por exemplo, do Consulado de Colonia, cujo secretario, o sr. Joseph Meyer, um funccionario de resto competente e exemplar, é pago pelo proprio Consul, que para isto desfalca os seus subsidios já de si tão minguados e precarios!

* * *

O sr. Afranio de Mello Franco é incontestavelmente um espirito claro e alto: informado dessas coisas, elle decerto não hesitará em concertal-as. Porque esse illustre homem publico — que é sem favor um dos homens mais civilizados e lucidos do Brasil — comprehenderá facilmente o alcance das medidas que elle tomar em beneficio do nosso corpo consular: ellas reflectirão sobre o nosso paiz de modo salutar. Dando assistencia e conforto ao funccionario que bem serve ao paiz, o governo lhe dá estimulo para servil-o melhor. E um consul que queira ser util ao Brasil, neste momento, poderá ser um cooperador precioso para a obra de expansão economica e commercial que ao Governo Provisorio corre o dever de realizar.

* * *

Hoje, mais do que nunca, o rithmo da vida nacional se articula intimamente com o rithmo da vida dos povos que nos estão ligados por interesses de ordem economica. O Brasil está vivendo um momento grave de collapso econo-

GALERIA DOS ARTISTAS DA TELA

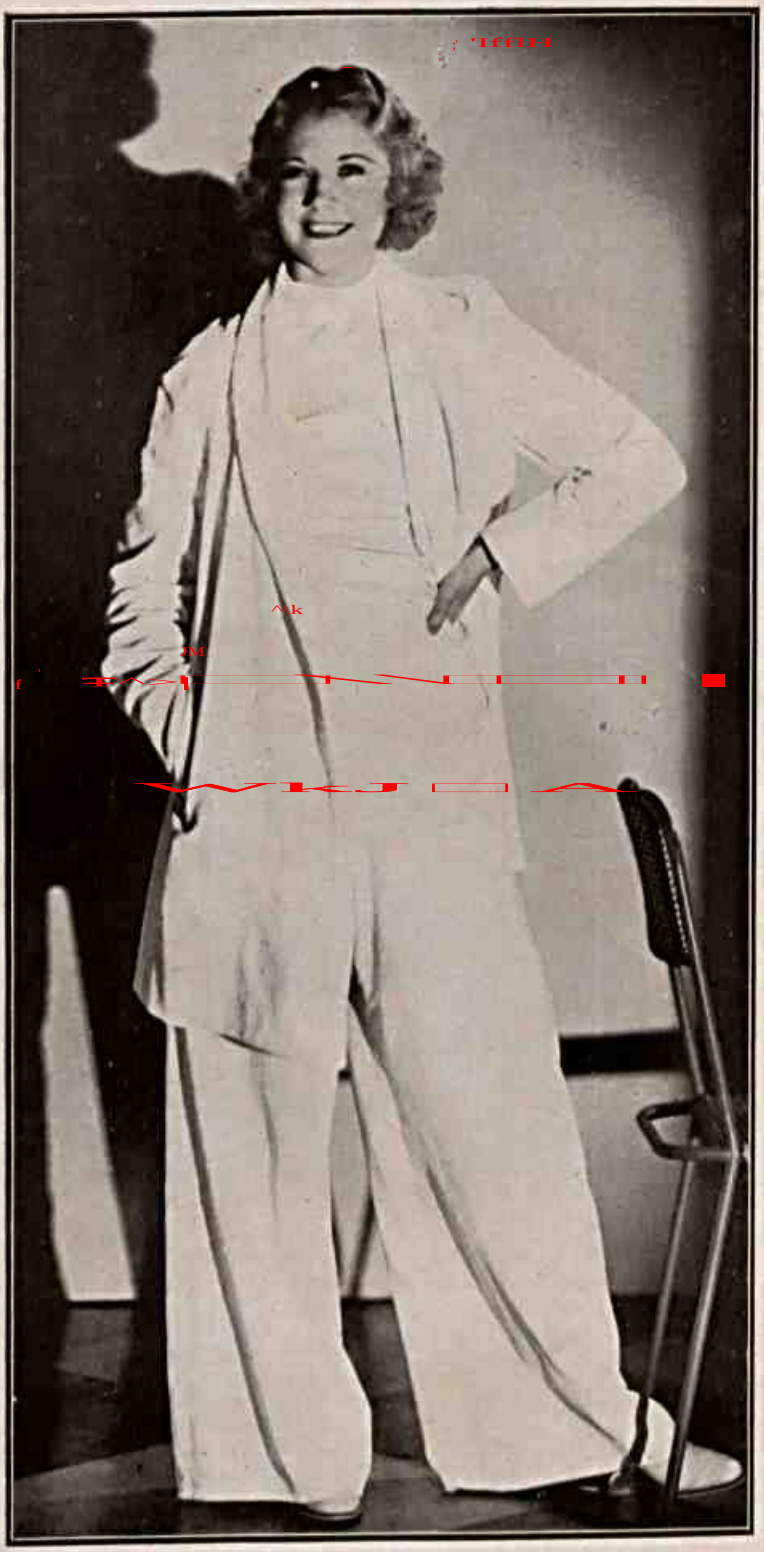

UNA MERKEL
DA METRO-GOLDWYN-MAYER

mico. Mas está atravessando, tambem, uma hora trepidante de renovação e enthusiasmo. E' preciso aproveitar o momento da renovação e o calor do enthusiasmo, para aquecer o organismo nacional, e evitar que o collapso se transforme em estado de coma... Nessa heroica therapeutica, que não requer apenas oleo camphorado e balões de oxigenio, mas remedios mais urgentes e severos, o corpo consular pode entrar com uma contribuição utilissima, trazendo para o nosso organismo depauperado, como uma salvadora transfusão de sangue, novos mercados e novos interesses.

* * *

Não quero accrescentar mais nada. Faço justiça á intelligencia do Ministro Mello Franco (a raça dos Mellos Francos é das que mais têm honrado, pelo espirito, pela cultura, pela clarividencia, o nosso paiz!): dispenso-me o trabalho ingenuo de estar repetindo coisas que elle conhece de sobra. Elle decerto já pensou em tudo isto — e se ainda não se compadeceu da sorte dos nossos consules, não foi á falta de vontade. Eu sei que as angustias financeiras do momento são o Papão orçamentario que ankilosa todos os movimentos da nossa machina publica. Mas estou certo de que elle saberá dar um geito (elle é homem de gestos macios, porem de vontade resoluta!), para melhorar a situação do nosso corpo consular, que é nesse instante uma das forças mais efficientes da propaganda commercial e da expansão economica do Brasil no estrangeiro.

PEREGRINO JUNIOR

DIA DO ARTISTA

Grupo feito no baile das Actrizes.

Do repertorio pugilistico:

— O Sharkey afinal foi campeão por pouco tempo.

— E ainda foi feliz, pois o Carnera quasi o reduz a xarque.

Boecio, filosofo e matematico, viveu nos fins do 5º e começos do 6º seculo. Morreu em 524 estrangulado na prisão por suspeita de conspirar contra Teodorico, rei dos Ostrogodos. Foi ele quem deu a conhecer aos seus contemporaneos a obra de Aristoteles e deixou, como obras originais, dois livros sobre Aritmetica, cinco sobre musica, um sobre Geometria e outro sobre Filosofia, intitulado Da Consolação Filosofica.

* * *

Os films que maior sucesso fizeram em Paris, nos ultimos tempos, foram: Amor de Zingaro, Possuida e Fra Diavolo. Os films felizes de Lawrence Tibett, de Joan Crawford e de Laurel e Hardy, estiveram no cartaz do «Madeleine» seis semanas! E todos os dias as enchentes eram enormes. As ultimas sessões começavam ás vezes ás 2 da madrugada. «Tout-Paris» viu esses films.

A CHEGADA DA PROTOGONISTA DA "A SEVERA"

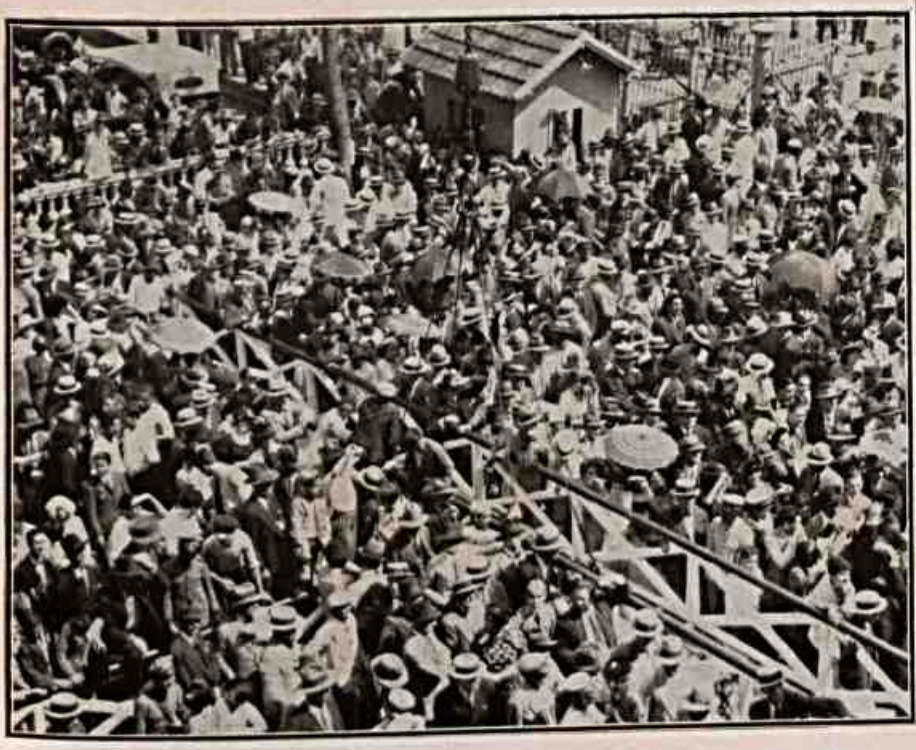

I — Aspecto no Cáes do Porto por occasião do desembarque de Dina Thereza. II — Dina Thereza, a formoza estrella do ecran Luzitano posando para «Careta» no dia da sua chegada ao Rio.

LEGENDAS SEM DESENHO

Falar mal da humanidade não basta, é a propria humanidade que nos ouve e ela mesma já sabe que é muito pior ainda.

⊠ ⊠

Os terremotos têm o inconveniente de ducar alguns segundos quando deviam funcionar em sessão permanente.

⊠ ⊠

A riqueza de uma sociedade avalia-se rigorosamente pela miseria nele existente.

⊠ ⊠

Em toda poesia se nota a magua que deixou a quebra de um armazem montado na esquina.

⊠ ⊠

A ver de perto as coisas, o canalha é o fruto mais selecionado da cultura civilizadora.

⊠ ⊠

Uma expressão magnifica da energia do tubo intestinal é a presença de espirito.

⊠ ⊠

A ciencia oficial é como a janela de vidraça, deixa passar a luz mas priva do ar.

⊠ ⊠

A calunia na sociedade é um meio de vida como outro qualquer.

⊠ ⊠

A justiça que decide entre o ladrão e o roubado, de fato firma um acordo entre dois ladrões.

⊠ ⊠

O pacifismo é uma ideologia disparatadamente idiota.

⊠ ⊠

O heroe é um cobarde que agride para defender a propria cobardia e não admitir que a examinemos.

⊠ ⊠

O processo dos reflexos mentais dos heroes consiste em transmitir o seu medo aos outros.

⊠ ⊠

O heroismo é a asfixia de uma atmosfera de pavores.

⊠ ⊠

A diversificação entre bandidos e heroes é puramente convencional, é um mesmismo sociologico.

⊠ ⊠

As causas primarias e finais são antolhos necessarios ao passo de tração das mulas filosoficas.

E. RIEPE

No estado mexicano
ros, existe uma região
— Quechmitoplican —
país das ossadas.

De fato, despójos hu
absoluta confusão, dis
sobre os outros, como
arremessado ali uma tr
vulsão, são encontrados
parte, em todas as di

COPACABANA

Posto 2

ANTES DA PARTIDA

Zé — Que susto levou esse homem. Porque seria?
Getulio — Não foi nada não! Eu disse por brincadeira que ia nomeal-o interventor em S. Paulo!...

TROVAS

Havemos de andar juntinhos
Sem receio de remoque;
Serei teu bonde motor,
Tu serás o meu reboque.

Do repertorio misseiro:

— Estes americanos! Pois não é que arranjaram uma miss Pelle Vermelha?

— Nesse caso eu acho que se devia eleger tambem uma miss Africa.

TROVAS

Qual vae ser o tratamento
Que os constituintes terão?
Novo estylo ou estylo antigo?
Excellencia ou cidadão?

O DIA DO SOLDADO

O Commandante do Collegio Militar e autoridades, junto á estatua de Caxias

MENDICANCIA

Naquella tarde luminosa de sabbado, emquanto percorriamos vagarosamente as ruas centraes da cidade, o Gaspar, meu velho amigo, recem-chegado da Europa, de vez em quando sacava do porte-monnaie e dava um nickel a um mendigo lamuriento, de qualquer dos dous sexos.

A conversa gyrava em torno de assumptos leves, como convinha a uma tarde carioca de sabbado e de sol brando, com as ruas repletas de Evas bem vestidas e bem pintadas, exhibindo a belleza e a elegancia entre alas de basbaques, uns imberbes e outros encanecidos, quando não soffrendo a analyse minuciosa dos mais commodistas, occupantes das terrasses, esquecidos do copo cheio de uma beberagem qualquer.

Como o gesto dos nickeis já se tivesse repetido muitas vezes, observei-lhe:

— Acho exquisito que você se mostre tão esmoler, quando devia ter perdido esse habito na longa permanencia em paizes onde não ha mendigos nas ruas.

— E' verdade; mas talvez seja por isso mesmo. A minha sentimentalidade brasileira, sopitada por tanto tempo, precisava deste velho desabafo. Até homem feito vivi no Rio e habituei-me a considerar o mendigo e o cão vadio partes integrantes da rua. Lá fóra os cães só saem á rua á trela e açaimados e os mendigos, os poucos que se encontram, fingem vender qualquer cousa ou tocar qualquer instrumento. A' minha sensibilidade brasileira isso pareceu sempre um attentado ao livre exercicio da profissão.

— Mas pedir esmola ou ser «street-dog» não é exercer profissão.

O Gaspar sorriu superiormente.

— Já vejo que você adopta a respeito das profissões o conceito classico. Parece-lhe que ser profissional é fazer qualquer cousa de que os outros aproveitem, com ou sem remuneração directa.

— Claro!

— Pois não está claro, não, senhor. Esse conceito é demasiado restricto. O mendigo é um educador do nosso altruismo, como dizia o Barbosa Lima; é, portanto, um profissional, e que se faz pagar como é de justiça.

— E o street-dog?

— O street-dog está para os cães

de estimação como o mendigo está para o ricaço ocioso. Ambos exercem uma profissão de contraste.

— Mas não seria preferivel extinguir a canzoada vadia, para evitar que soffra? Não seria melhor orientar, canalizar as esmolas para institutos de caridade?

— E' difficil. Os cães vadios poderão talvez ser exterminados; mas os institutos de caridade são casarões fechados aos olhos do publico, do qual por isso não despertam movimentos de altruismo. A miseria, para impressionar, precisa ser vista, e de bem perto. Nos asylos a pobreza fica estylisada e deixa de ser tragica, para se tornar ridicula.

Outro nickel cahiu na copa de um chapéu sordido.

— Aqui tem você um mendigo authentico. Não tem nenhum aleijão. Os aleijados são mendigos artificiaes. Este é apenas decrepito, vencido, apoucado, viceralmente mendigo.

— E que me dirá você daquella mulata, alli naquella soleira, com duas criancinhas louras, provavelmente alugadas? Veja que physico! Gorda, lustrosa. A galorinha não levou pente para dar-lhe um ar de desespero. Por baixo do trapo sujo que envolve a perna talvez a pelle esteja tão limpa e lustrosa como a dos braços roliços.

O Gaspar, tendo acompanhado e minha analyse olhando para a mulata, replicou:

— E' que em todas as profissões você encontra gente deslocada. Mesmo entre os mendigos não faltam nouveaux—riches.

JUCA PIRAMA

O DIA DO SOLDADO

Commemoração junto á estatua de Caxias

VENENO DE EVA

— Você já viu a Genoveva depois que fez ondulação permanente?

— Já tenho visto e tambem tenho notado que ella julga ter ficado com idade permanente.

* * *

— A Jovita resolveu substituir o grupo que tinha na saleta por uma conversadeira.

— Talvez seja para vêr si aprende a conversar.

Os sambaquis são um dos aspectos mais discutidos da Arqueologia e da Geologia brasileira.

Alguns observadores tendem a reduzi-los a um fenomeno natural de deposição de conchas marinhas. A maior parte deles, porém, mostra o fenomeno arqueologico (acumulação de detritos de alimentação e de artefactos) pelo menos associado ao fato natural. Isto é principalmente evidente nos sambaquis do Maranhão onde a camada com fragmentos de ceramica superficial, mas espessa e constante, capeia outra camada de conchas estéril para a arqueologia.

Do repertorio economico:

— Afinal o bloco do ouro nada conseguiu na conferencia.

— Foi porque se esqueceu de guardar silencio.

MELODIA CUBANA

ZÉ BRASILEIRO — Outro que caiu no conto! Daqui a trez mezes você me dirá como vai se dando com a mudança... de *machado* na cabeça.

MARECHAL DEODORO DA FONSECA

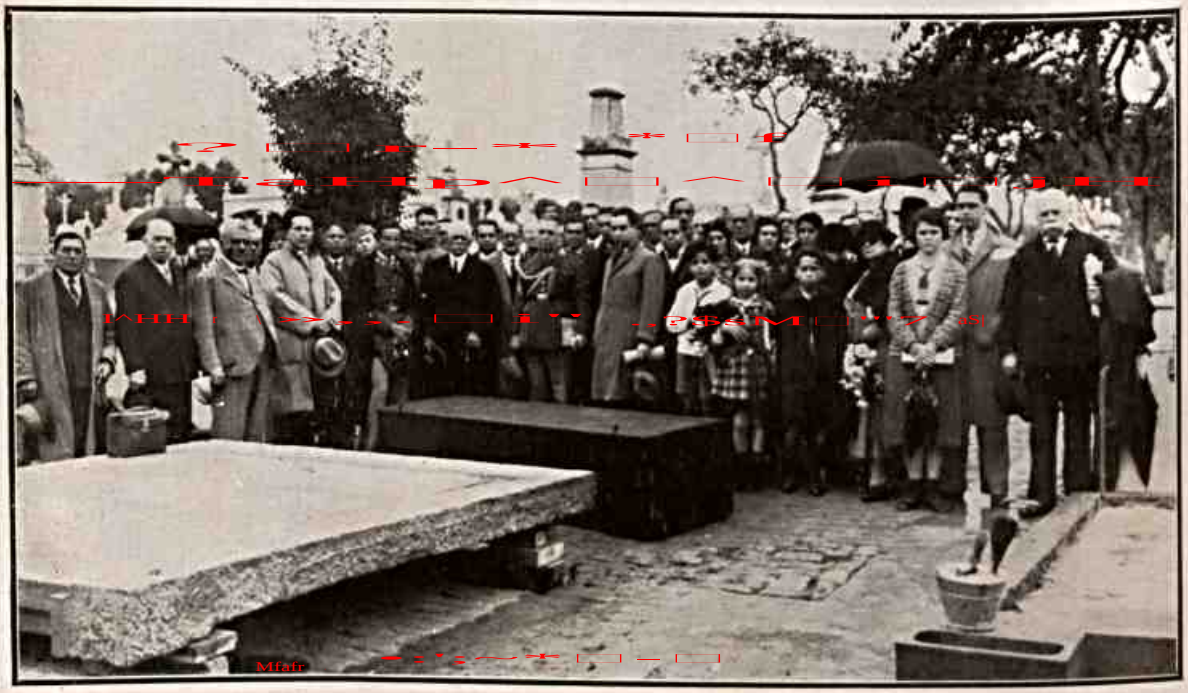

Transladação dos restos mortaes do fundador da Republica.

ARANHA — Que tal, Zé
cavallo, isto

União.—Velha form
stituida pela Dominion,
permitem os povos va
em lingua nacional e p
no esterlino.

Unknown.—Cavalh
trado na junta com

anos construiu um pe
para dar á moça que,
propria, fosse a mais
seu suburbio.

O Castrinho já tem
cinco anos e ainda não
mio de virtude, cujo ca
do nos bancos, deve
total apreciavel.

Não haverá mesmo
sa naqueles lados de

COPACABANA

Posto 2.

(Desembarcou na Inglaterra o ministro do Exterior daquelle paiz que passou no Rio uma estação de repouso. Declarou-se encantado com o clima e com o tratamento que lhe dispensaram).

Zé — Parece que mister John Simon saiu satisfeitissimo daqui!

ARANHA — Satisfeitissimo. Si demorasse mais podia ficar entre os outros congelados.

AGUA
DE
COLONIA
Orbleu
T. TARQUINO
PERFUME MODERNO
ALTA CONCENTRAÇÃO
VIDRO 24$

Perfumaria Moderna, rua Assembléa, 78, esq. Rodrigo Silva

Quando depois de 1870 a industria das cores de anilina, baseada na teoria de Kakulé tomou tão grande desenvolvimento, houve muitos industriais que conseguiram fortunas. A descoberta foi realmente sensacional, tanto que parece excluida a hipotese de ser novamente aberto á quimica segundo campo tão vasto para descobrimentos e especulações cientificas como foi o da fabricação da anilina e de seus derivados e que ponha em atividade lucrativa tantas forças quimicas acumulados e existentes.

Ás catacumbas de Paris fazem lembrar as de Roma mas com uma diferença essencial, porque em vez de serem como estas pedreiras abandonadas, aquelas eram subterraneos exavados pelos sectarios do galilaismo para ai se reunirem em atos funebres cujo fim era conspirar contra os cesares e constituir pelos despojos funebres um riquissimo patrimonio para a sua seita nesses tempos dificeis e de penuria geral. Nas catacumbas de Paris os despojos humanos confusamente reunidos ai foram em 1810 dispostos simetricamente e serviram para dar ás criptas a sua decoração atual. As galerias do ossuario, nos recantos em que estão dispostas são atapetadas por uma dupla fileira de ossadas e uma de craneos que faz a cornija dessa muralha funebre. Citações de poetas, como Malherbe, Lemierre, Delille, Malfilatre, Ducis e Lamartine atraem o olhar do visitante, e duas estrofes de uma famosa elegia fizeram dar a esse cenotafio o nome de Gilbert, poesia cuja legenda extranhamente desfigurada altera a verdadeira historia desse poeta cujo infortunio provoca ainda tristes emoções e lagrimas dos mais sensiveis.

As rãs podem suportar temperaturas de 28 graus centigrados abaixo de zero; os caracóes resuscitam depois de expostos a frio de 110 a 120 graus e um cão resistiu uma hora sob os efeitos de 110 graus abaixo de zero.

O primeiro veiculo com propulsão mecanica — dizem os historiadores — foi construido por Dennis Papin em 1698. Era um carro equipado com uma maquina a vapor de dois cilindros. Nicolás Cugnot, que estudou na Alemanha, conhecia a invenção de Papin, que tambem servia de bote, e, em 1770, desenhou um tractor de artilharia, maquina com a qual inaugurou o era do automobilismo a vapor. Os construtores mais conhecidos no seculo XIX foram Guerney, Hancoo, Dance, Church e Russel, na Inglaterra. Segue a época ferroviaria e surgiu o oaibus a vapor, meio de transporte rudimentar, pois os cronistas da época criticavam esses meios de locomoção, dizendo que a pé andava-se muito mais rapidamente. Só a gazolina resolveu o problema cinco decadas mais tarde. Quando Benz surgiu nas ruas de Londres dirigindo o seu veiculo, a policia prendeu o inventor talvez por excesso de velocidade...

O veneno mais violento que atualmente se conhece é a — Adeina. Foi descoberto ha pouco pelo quimico Grecu, em Ondesteponste, no Transwaal. Basta a milesima parte de um grão (1/20 de miligrama), para matar um adulto. E' mil vezes mais poderoso que a estriquinina. Foi descoberto por acaso: Grecu observou que os operarios no Transwaal adoeciam gravemente ao comer o bulbo de uma planta. Estudando a planta fatidica encontrou a Adeina.

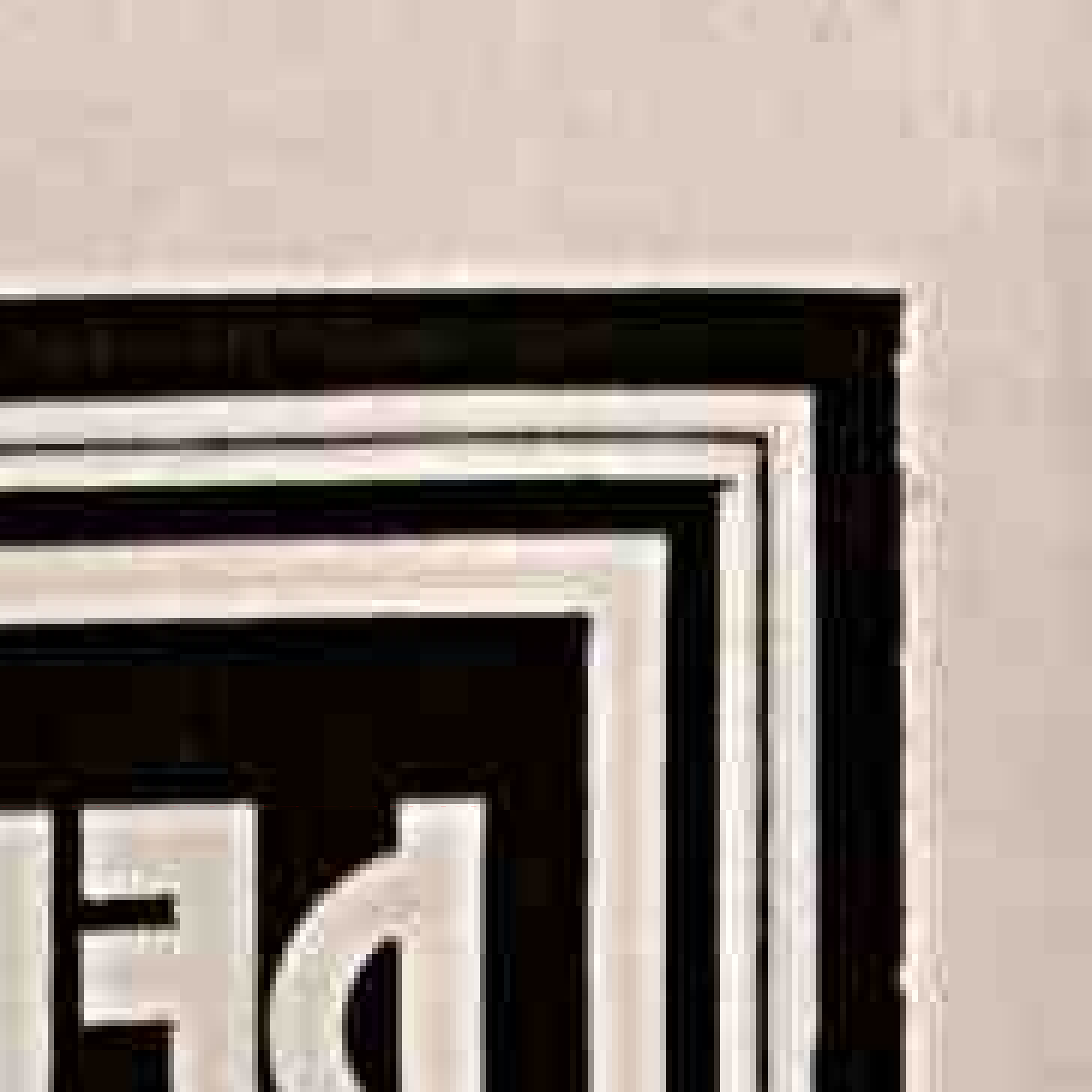

UTIL E INTERESSANTE

O tabagismo é nocivo ás mulheres que amamentam. Segundo verificação recente (Zeit für Kinderheilkunde, vol. 52), depois do uso de sete ou mais cigarros, a nicotina aparece no leite da mulher que amamenta. O fato foi constatado em sete nutrizes. O tempo de eliminação parece ser o mesmo na urina e no leite, a quantidade maxima ocorrendo entre 4 a 5 horas depois do uso do fumo. Só, porem, o abuso do fumo (mais de 15 cigarros ao dia) pode ser prejudicial ao leite, intoxicando a criança pela nicotina.

Essas observações são interessantes e uteis.

Ao ar livre, o homem está mergulhado num campo eletrico, cujas diferenças de potencial alcançam uns 400 volts por cada metro que se eleva do sólo. Este campo experimenta a cada instante variações consideraveis pela frequencia das trocas que se fazem entre a terra e as nuvens. E' conhecido o papel de condutor eletrico que desempenham os ions da atmosfera. Sendo o corpo humano constituido em grande parte por agua que contém sais em solução, pode considerar-se como uma solução eletrolitica, pelo que representa um bom condutor eletrico.

O coqueiro (cocus nucifera) encontra-se em todos os países tropicais, á beira-mar, e nomeadamente nas colonias portuguesas; dá-se bem no litoral, porque precisa para o seu desenvolvimento da agua salobra dos pantanos, ou ao menos ar salino; transplantado para o interior e a certa altura sobre o nivel do mar cresce bem, mas os seus frutos são ôcos. E' uma arvore imensamente produtiva, e é para admirar que a uma planta tão preciosa se não prodigalizem mais cuidados. Nas colonias portuguesas até os coqueiros diminuem em numero, enquanto na vizinhança (mesmo em Daomé), se têm estabelecido grandes plantações.

A falta de anestesicos depois das invenções das armas de fogo, quando as feridas de guerra se tornaram graves e perigosas, dava á cirurgia militar um aspecto de extranha crueldade. Ha quatrocentos anos, nas guerras, era uso geral imergir os cotos de membros, braços e pernas mutiladas em azeite fervendo, afim de apressar a cicatrização, e si depois de uma batalha o azeite escasseava, só os oficiais feridos recebiam esse tratamento, a titulo de privilegio hierarquico. Havia cirurgiões militares que se admiravam de como as feridas dos soldados não tratados cicatrizavam mais rapidamente que a dos officiais. Nada mais natural.

Os numerosos idiomas falados pelos esquimós parecem ligar-se mais ou menos ao sistema linguistico da aglutinação. Tem sido impossivel até hoje fixar relações precisas de parentesco entre estas linguas.

A distancia media da Terra á Lua regula por 60 vezes o raio da terra e a altura do cone de sombra atinge 260 vezes a mesma unidade. Portanto no seu movimento em volta da Terra a Lua não só poderá penetrar no cone da sombra, mas desaparecer inteiramente nele, porquanto á distancia de 60 raios terrestres o diametro da secção reta do cone da sombra é mais do dobro do diametro aparente da lua.

A NOTRE DAME DE PARIS

a casa que mais barato vende em todo o Rio de Janeiro

iniciou, este mez, as sues

GRANDES VENDAS DA PRIMAVERA

offerecendo ás senhoras um sortimento de

SEDAS E TECIDOS FINOS

que deixa longe tudo quanto se tem visto até hoje

Não ha gosto por exigente e caprichoso que não encontre plena satisfação entre os milhares de cores, matizes e desenhos que surgem nessa

AVALANCHE DE SEDAS

com que a NOTRE DAME veste a Primavera de 1933

Ouvidor, 182 a 188

** Na Edade Média, milhares e milhares de homens e mulheres foram suplicados, só pela pela simples suspeita de terem relações com o diabo. Nessa época, toda a mulher velha que vivia só era objeto de suspeita, e, pelo menos, era encarcerada. A figura convencional que fazia de uma bruxa ou de feiticeira representa a como uma madrasta, desastrada, de cabelo em desalinho, vestida á moda medieval, coxeando, dominada pelo reumatismo, apoiada num pau. Quasi sempre tinha comsigo um gato, que era olhado como um demonio desfigurado, e a vassoura com que ela varia a sua cabana nunca a largava, nem mesmo de noite, quando trepadas nos telhados para escutar, pelas chaminés, o que ocorria no interior das casas.

Entre os Judeus, a fimbria da tunica dos sacerdotes tinha numerosos guisos.

Fisiologicamente temos a necessidade de nos alimentar mas sem duvida alguma existem com esta necessidade correlações de ordem moral.

Constantemente, se podemos tomamos alimentos que se tornam agradavelmente saborosos com a adição de outras substancias, parecendo que estas, como o sal, a pimenta, a mostarda, são necessarias para excitarem a atividade digestiva. Não obstante sabermos que infusões quentes como as do café ou chá não têm valor algum alimenticio, são por nós tomadas até diariamente, só porque pela pratica deste uso chegamos a convencer-nos que facilitam a indigestão de alimentos solidos. Entre as substancias propriamente nutritivas e aquelas a que chamaremos excitantes, devemos colocar as bebidas espirituosas.

JOANETES

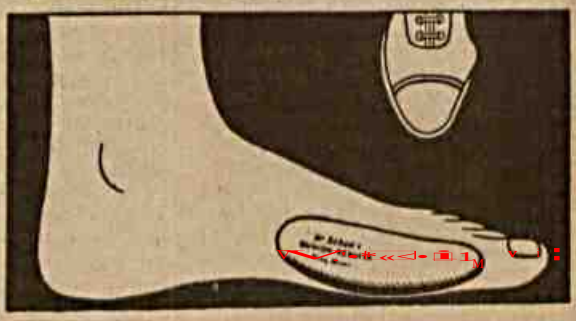

Alliviados e Reduzidos

Não soffra do joanete mais um só dia. O "*Reduzidor de Joanetes*", do Dr. Scholl alliv ia num instante qualquer dôr e protege a articulação da pressão e attricto do calçado. Reduz a irritação do joanete tornando-o invisivel, permittindo a V. Sa. usar calçado na moda. Usa-se debaixo da meia.

O "*Bunion Protector*" do Dr Scholl protege e occulta o joanete, evitando a deformação do calçado. Usa-se *por sobre* a meia.

BUNION PROTECTOR

Os joanetes originados pela desviação do dedo grande, desapparecem collocando este na sua posição normal. O "*Toe-Flex*" do Dr. Scholl endireita o dedo torcido e evita que os dedos se sobreponham.

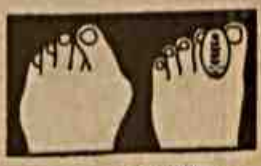

TOE-FLEX

Em casos graves de joanetes de longa existencia, é aconselhavel usar o "*Bunion Spring*" do Dr. Scholl á noite, o qual como uma alavanca endireita suavemente o dedo grande torcido, conservando-o em sua posição normal.

BUNION SPRING

SOLICITE-NOS O LIVRINHO
que explica os methodos do Dr Scholl para alliviar e corrigir qualquer doença dos pés.

Loja do Dr. Scholl
PARA OS PES
RUA DO OUVIDOR 162 RIO

O QUE HA AINDA DOS NOSSOS INDIOS

Os indios do nosso paiz eram antigamente divididos em dois grandes grupos: o dos Tupis e o dos Tapuias, sendo estes os mais atrazados e os primeiros os prediletos dos sabios, dos historiadores e dos poetas indianistas. Martius reconheceu varios grupos linguisticos e culturais entre os quais são hoje tidos como os os mais importantes e espalhados os Tupis, os Caribas, os Nu-Aruaks e os Gés, bem distinguidos, graças a Lucien Adam, von den Steinen.

Os Tupis abrangem: *a)* os Guaranis do Paraguai e Sul do Brasil; *b)* os Tupis do Norte e do Centro (Kepkiri-uats e outras tribus do vale do Gi-Paraná); os Mundurucús, no Tapajós; os Jurunas, no Xingú; os Guajajáras, no Maranhão; *c)* os Tupis do Alto Amazonas (Omaguas). Os Tupis da costa, celebres na historia colonial, foram em parte, assimilados á população atual.

Os Tupis são grandes canoeiros, plantam, têm rêdes, fazem louça; deixaram historicamente grande fama de belicosos. Enterram geralmente, seus mortos acocorados em urnas.

Os *Aruaks*, que se extendem de Mato-Grosso ás Antilhas, compreendem: os Ipurinas e outras tribus do Purús e região ao Sul do Solimões, os Uaxás do Xingú, os Terenos e Guanás do Sul de Mato Grosso, os Parecis, na chapada do mesmo nome, os Uapichanas na fronteira da Guiana Ingleza. Plantam, têm rêdes, são peritos no que se refere á vida fluvial, e é digna de nota, sobretudo, a habilidade das suas oleiras.

Os *Caribas* são originais do Alto Xingú como demonstram as expedições do grande etnografo von den Stein, decisivas para a discriminação da etnografia brasilica.

São representados, nesse rio, pelos *Bacairis*.

Da região de origem se espalharam a grandes distancias e assim é que se encontraram: no Piauí, os Pimenteiras; no Madeira, os Aráras; no Guaporé, os Palmelas; no alto Japurá, os Umáuas; povoaram as Guianas, repelindo os Aruaks e foram até as Antilhas (Porto Rico) onde primeiro os conquistadores encontraram tribus caribas. Assemelham-se aos anteriores grupos, especialmente aos Tupis, nos usos e costumes.

Existem, na bacia amazonica, grupos menores de indios; os Panos, no Territorio do Acre e regiões visinhas (Caxinauás, Pacauras, etc) geralmente ferozes, praticando antropofagia ritual. São bons oleiros, fabricando enormes vasos, com ornatos geometricos; esses e outras tribus, habitantes de regiões visinhas dos Andes, sujeitas a friagens, vestem *cushmas* (tunicas) de algodão ou tecido liberiano. Esse grupo linguistico foi identificado pelo filologo Raul de la Grasserie, sendo a lingua dos Caxinauás admiravelmente investigada pelo eminente sabio brasileiro Capistrano de Abreu.

Os *Tucanos*, no Uaupés e alto rio Negro, são habeis na ceramica e outras artes e estão ligados aos Aruaks da região.

Os *Borôros* de Mato-Grosso são indios de alta estatura, fortes, valentes; sua organização tribal, religiosa, é das mais completas e interessantes; são originarios do Chaco.

Os *Carajás*, do Araguaia, dormem em esteiras e não em rêdes, são homens do rio, têm bôa ceramica e apresentam apreciavel caracter fisico e moral.

O sistema orografico do Distrito Federal é completamente independente da Serra do Mar, e essa separação está atualmente reconhecida e fóra de qualquer discussão.

RESISTEM Á PROVA!

Qualquer artigo, para ser aceito e adoptado, tem de ser sujeito á prova.
Se esta fôr satisfactoria, resistindo o producto galhardamente á mesma, sua superioridade está firmada, sua victoria é indiscutivel.
Estão neste caso os

CHARUTOS POOCK

O que madame "Z" sabia

Uma grande experiencia nos assumptos deste mundo e uma larga serie de viagens através de todos os paizes haviam ensinado a Madame «Z» muitas coisas, e entre estas uma coisa que ella apreciava mais que qualquer outra: A maneira de conservar-se joven. A cutis é o que primitivamente denuncia a idade, e Madame «Z» havia achado o meio de renovar sua cutis constantemente o que ella lograva applicando-se, todas as noites, antes de deitar-se, cera merculized. A maneira com que esta cera mantem a cutis constantemente joven é verdadeiramente maravilhosa. A mulher que deseje conservar seus encantos nunca deve deixar de ter ao alcance de sua mão um pouco de cera pura merculized: a encontrará em qualquer pharmacia ou na casa onde costuma adquirir os artigos de toucador.

Incommodos Gastricos

Quasi todos os males digestivos, desde a mais simples azia até ás mais graves ulceras gastricas, são originados por um excesso de acidez do succo gastrico. A acidez accumulada no estomago provoca a fermentação dos alimentos e impede o bom funccionamento do apparelho digestivo. Para evitar as doenças graves não se deve descuidar do estomago quando se sente perturbações digestivas, mesmo ás mais ligeiras; deve-se tomar meia colher de café, ou dois ou trez comprimidos, de Magnesia Bisurada em pouco d'agua depois das refeições. Este anti-acido neutralisa quasi instantaneamente o excesso de acidez, impede a fermentação dos alimentos, suavisa as mucosas irritadas e assegura uma digestão facil e sem dôr. A Magnesia Bisurada, que é inofensiva e facil de tomar, encontra-se á venda em todas as pharmacias.

DA HISTORIA

A historia regista factos, como os de Jeanne Hachette, que inflamou o animo dos habitantes de Beauvais, fazendo com que o Duque de Charolais levantasse o cerco da cidade; de Zenobia, a inditosa imperatriz de Palmira que, combateu com Aureliano, para conservar seu reinado; de Porcia que, ao saber da morte de Brutus, depois da batalha de Philippe, engoliu carvões acesos; de Dido que fundou Carthago, a rival da grande Roma; de Cleoparta — a sereia do Nilo — que dominou o Oriente; de Luiza, a rainha da Prussia, da qual disse Napoleão, ser o unico homem de sua familia; e de Catharina, da Russia, que dilatou seu imperio e encheu o velho mundo com o fulgor de suas glorias.

Conhem-se, hoje em dia, mais de 20.000 especies de aves, das quaes, no entanto, apenas pouco mais de uma dezena se pode considerar intelramente domesticada, isto é, não só capaz de viver em cativeiro, como de reproduzir-se livremente. Isto é devido a que o cativeiro parece ter um efeito particular, quicá psiquico, sobre o organismo das aves, de modo que muitas, embora possam viver em prisão, não conseguem procrear.

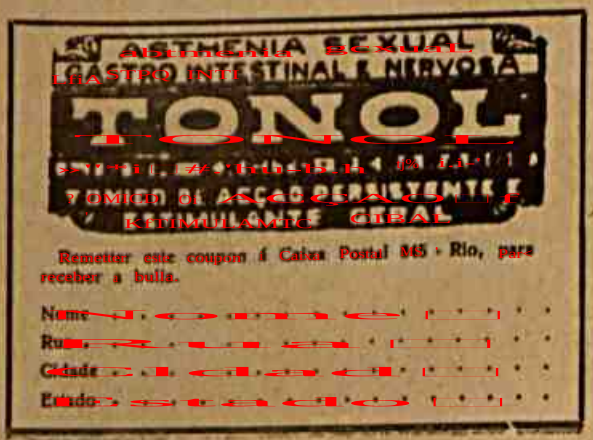

Remetter este coupon á Caixa Postal 845 - Rio, para receber a bula.

Nome . . . . . .
Rua . . . . . .
Cidade . . . . . .
Estado . . . . . .

V. Ex. Soffre de Hernia ?

Quer curar-se Completa e Radicalmente?

Faça Gratis Esta Experiencia.

Applique o nosso preparado a qualquer quebradura, antiga ou recente, grande ou pequena, e terá dado o primeiro passo para o caminho da cura. E' esta uma verdade que a milhares de pessôas tem convencido.

REMESSA GRATIS PARA EXPERIENCIA.

Rogamos a todos os herniados, homens, mulheres e crianças que nos peçam lhes enviemos uma amostra do nosso preparado para que, á nossa custa, o possam experimentar. Este maravilhoso producto é altamente estimulante e de seguros effeitos.

Basta friccionar os musculos ao redor da abertura herniaria para que, immediatamente, estes comecem a endurecer até que a abertura se feche natural e gradualmente e, em pouco tempo, se torne absolutamente desnecessario o uso da funda.

NÃO DEIXEM DE PEDIR UMA AMOSTRA DO NOSSO PREPARADO, ENVIADA GRATIS PARA QUALQUER ENDEREÇO.

Se a sua quebradura fôr d'essas que ainda não lhe causam grande incommodo, não deve isto ser uma razão para que V. Ex. se sujeite ao inconveniente e desconforto de uma funda. Porque continuar a soffrer d'este mal? Porque correr o risco da gangrena, e não eliminar desde já os perigos de outras complicações e padecimentos geralmente occasionados e resultantes de uma hernia maltratada ou descuidada, apparentemente sem importancia mas que, de um momento para outro, se poderá transformar n'as do genero que levam o paciente ao leito de um hospital ou á mesa de operações?

Ha muitas pessôas que, diariamente, correm perigos d'esta natureza sem d'isso se aperceberem, e isso porque as suas hernias as não incommodam e não as impedem de attender e realisar as suas occupações quotidianas.

Escreva-nos sem perda de tempo, pela volta do correio, enviando-nos o coupon abaixo devidamente enchido e assignado.

COUPON

W. S. Rice Ltd. (S. 1407).
1 & 9, Stonecutter St., London, E. C. 4, Inglaterra.

Queiram enviar-me uma amostra gratis do seu preparado estimulante contra a hernia.

Nome . . . . . .
Endereço . . . . . .
Cidade . . . . . .
Estado . . . . . .

O QUE É O PERGAMINHO

Pergaminho não é um couro curtido como muitos suppõem, e que scientificamente não podia incluir-se no capitulo dos cortumes; a preparação faz-se pelando as peles dos animais muito novos, por meio de cal, não sendo curtidas, mas apenas limpas, esticadas e sêcas sobre umas grades.

A face lisa que apresenta o pergaminho obtem-se pulverizando a pele depois de sêca, com gis, e polindo-a com pedras pomes, e assim serve para encadernações para tambores, caixas de rufo, etc., como porém é demasiado liso, para se escrever nelo dá-se-lhe uma demão de tinta branca a oleo.

De todos os liquidos o que mais facilmente fermenta é o sumo da uva, que, como todos sabem, toma o nome de mosto e contém o assucar de uva, que é diretamente fermentavel pela lia e pelos sais inorganicos, de que os agentes vivos e microscopicos da fermentação gostam, e de que necessitam para o seu desenvolvimento. A bebida resultante é o vinho.

As lãs, como pelos mercados são importadas em quantidades enormes de diversos pontos da Africa, da America do Sul e da Australia, precisam ser lavadas e as fabricas que se ocupam das lavagens, encontram nas aguas de que se servem, quantidades consideraveis de gordura, rica igualmente em sais de potassa, cujo aproveitamento se consegue de modo analogo aos dos residuos do melaço.

Na historia quimica houve um periodo, que se chamou, época da iatroquimica o que quer dizer «quimica medicinal».

A quimica medica não podia desenvolver-se sem passar por muitas fases na aparencia contradictorias, mas desde o começo do seculo XIX tem-se assignalado, com resultados tais, que escurecem de todo as descobertas anteriores.

O primeiro impulso neste sentido foi dado pela descoberta dos alcaloides, substancias que se encontram ordinariamente nas plantas.

Para belesa da pele
CUTIVACIN
Creme aderente – Odor agradavel
Contra espinhas, cravos e pequenos abcessos
Produto da Secção microbiologica do
LABORATORIO Dr. RAUL LEITE & C.ia

Refere Aristoteles que os povos do norte fabricavam o cobre, tornando-o amarelo como o ouro, fundindo-o segunda vez com uma certa terra que necessariamente seria um minerio de zinco.

Uma criança no primeiro ano cresce muito, aumenta em tamanho e peso mais do que o dobro, e precisa para seu desenvolvimento de muita albumina, enquanto a administração de elementos de força sob a forma de gorduras e hidrocarburetos deve vir em segundo logar, pois que a criança poucos ou nenhuns movimentos fás. São dois factores que mais tarde muito se modificam, e claro está que os adultos podem viver bem com alimentos mais pobres em hidrocarbureto e mais ricos em gordura do que os que oferece a composição do leite.

O anidrido carbonico é incombustivel e incomburente, nem arde nem sustenta nenhuma combustão. Assim, si deixar cair esse gaz sobre uma vela acesa, no interior de um recipiente qualquer, um provete, por exemplo, a vela se apaga imediatamente.

VERMES ? OPILAÇÃO ?
PANVERMINA
GLOBULOS DE GELATINA
(JÁ PURGATIVOS)
Golpe certo
CONTRA TODOS OS VERMES
LABORATORIO PANVERMINA
RUA CAMPOS DA PAZ

SI V. S. PADECE DE
Rheumatismo
Molestias
dos Rins
LEIA ESTE ANNUNCIO

Consente V. S. ser Victima de suas Dôres ou Aspira a Gosar Perfeita Saúde?

Si V. S. se descuida dos primeiros symptomas de Rheumatismo, Molestia dos Rins, está em caminho de perder a saúde. Estes males revelam com frequencia a existencia no organismo de certas impurezas.

Minusculos e afiados crystaes formados pelo acido urico são arrastados pela circulação do sangue até depositarem-se em diversas regiões do corpo, especialmente nas articulações, dilacerando os nervos sensitivos. Isto provoca agudissimas dôres. Portanto, o meio mais rasoavel para combater esses males, é estimular os rins afim de desempenharem suas funcções de manter o sangue livre de impurezas.

Eis aqui, por que aconselhamos um tratamento com as Pilulas De Witt. Por sua acção sobre os rins, constituem um medicamento de confiança para combater os males indicados. Se V. S. deseja conhecer as Pilulas De Witt antes de adquiril-as, leia e envie o coupon abaixo, hoje mesmo.

PILULAS
DE WITT
PARA OS RINS E A BEXIGA

Pódem experimentar-se em casos de

RHEUMATISMO, DÔRES NAS CADEIRAS, ENFRAQUECIMENTO DA BEXIGA, LUMBAGO, SCIATICA, MOLESTIAS DOS RINS *e todas as Molestias provenientes do excesso de acido urico no organismo.*

O seu medico sabe o quanto são boas

Remetta-nos este coupon hoje mesmo

Snrs. E. C. De WITT & Co. Ltd.
(Dept. R 162), Caixa do Correio 834, Rio de Janeiro.

Queiram enviar-me, livre de despesas, uma amostra das famosas Pilulas De Witt para os Rins e a Bexiga.

Nome .....

Endereço .....

.....

MUDEM MOVEIS COM CLARIDADE.

Mande em envelope aberto... sello 20 Reis

Excesso de acidez

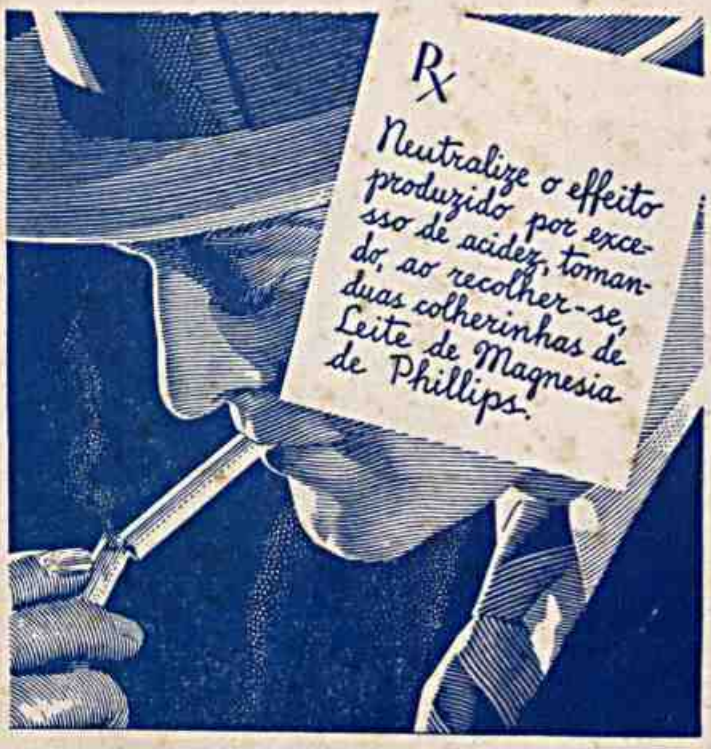

● Quando V.Sa. se exceder no comer e no beber, e fumar incessantemente, o Leite de Magnesia de Phillips o livrará do conseguinte estado de acidez excessiva. Mas certifique-se, ao compral-o, de que é o legitimo, o que leva o nome **Phillips**, porque as imitações são quasi sempre inefficazes e até perigosas.

LEITE DE MAGNESIA DE PHILLIPS

o antiacido-laxante ideal